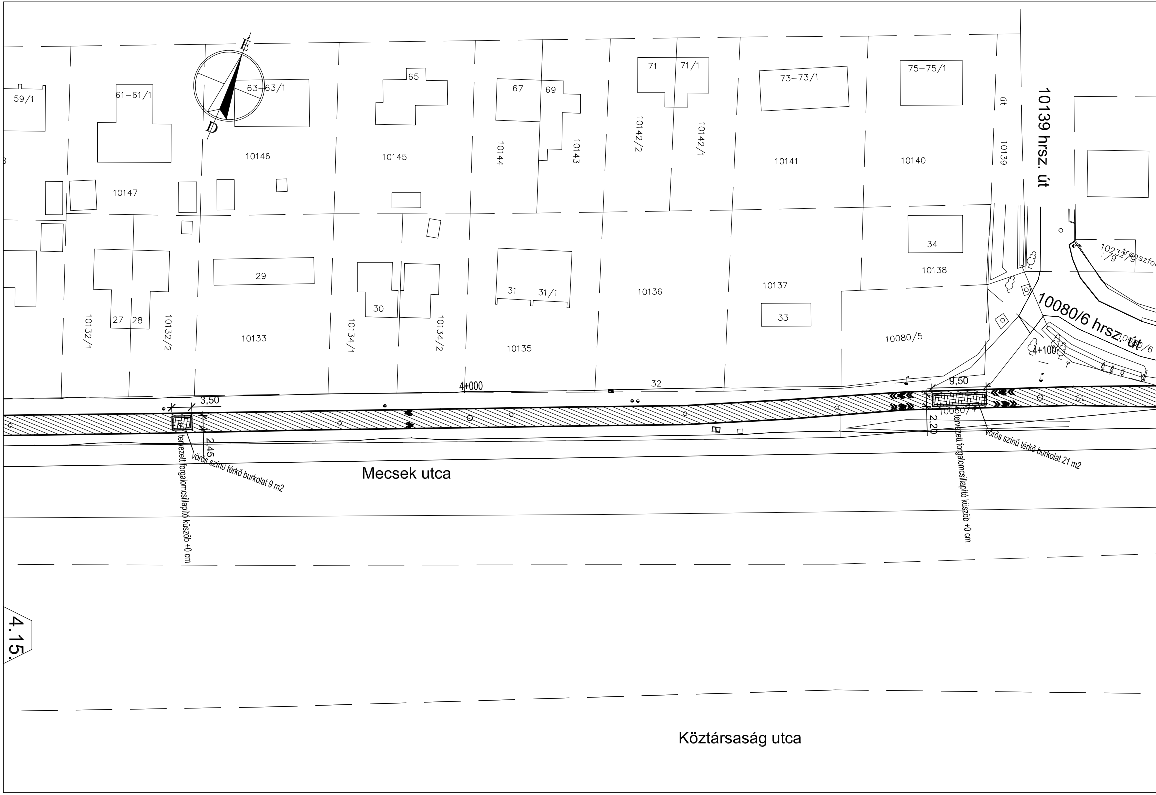
E
D
59/1
61–61/1
63–63/1
65
67
69
71
71/1
73–73/1
75–75/1
út
10139 hrsz. út
10146
10145
10144
10143
10142/2
10142/1
10141
10140
10139
10147
1023 2/9
transzfo
34
10138
29
30
31
31/1
27
28
10136
10137
33
10132/1
10132/2
10133
10134/1
10134/2
10135
10080/5
10080/6 hrsz. út
10080/6
4+100
4+000
32
3,50
9,50
2,45
2,20
10080/4
út
tervezett forgalomcsillapító küszöb +0 cm
vörös színű térkő burkolat 9 m2
vörös színű térkő burkolat 21 m2
Mecsek utca
Köztársaság utca
4.15.

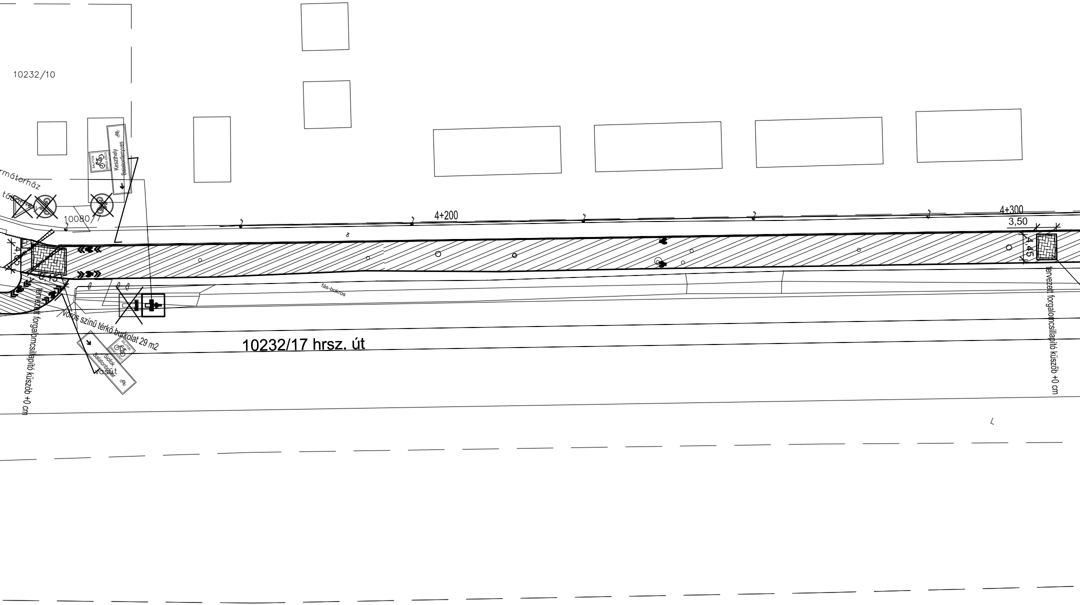
10232/10
rmátorház
táborhely
10080/7
Keszthely
Balatonfenyves
BALATONI BRINGA KÖRÚT
4+200
4+300
3,50
4,45
4,85
6,15
fás-bokros
tervezett forgalomcsillapító küszöb +0 cm
vörös színű térkő burkolat 29 m2
Siófok
Balatonboglár
10232/17 hrsz. út
tervezett forgalomcsillapító küszöb +0 cm
L

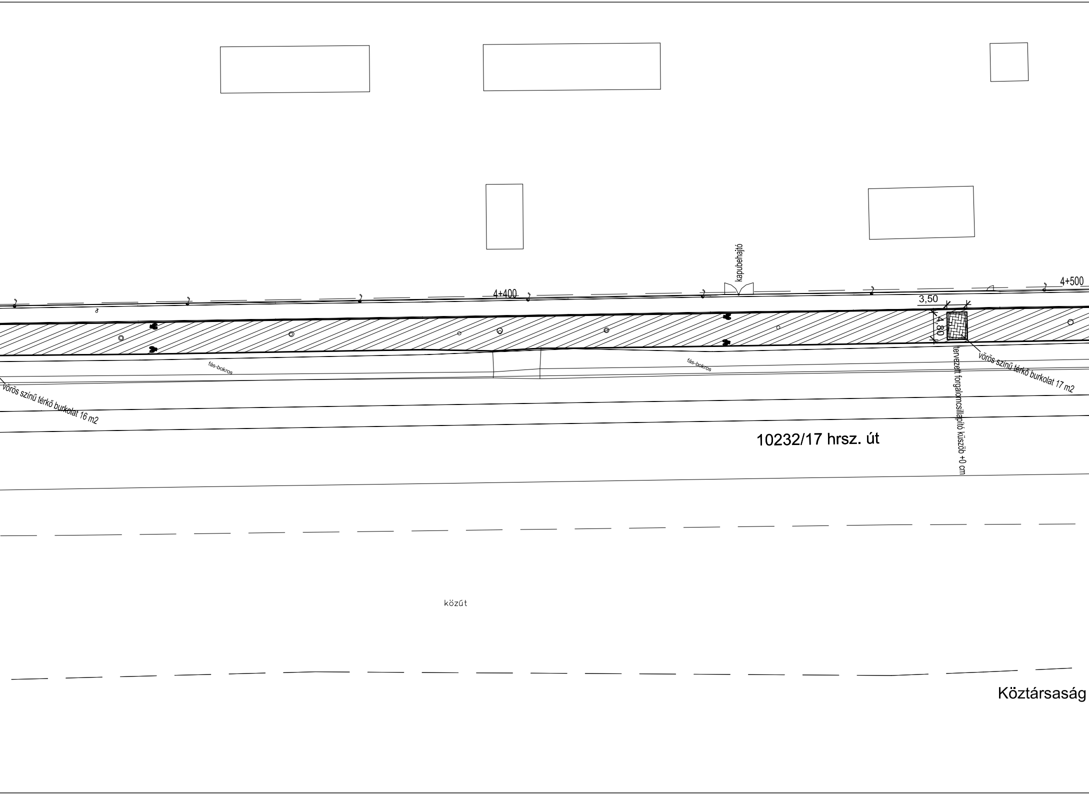
kapubehajtó
4+400
4+500
3,50
4,80
fás-bokros
fás-bokros
vörös színű térkő burkolat 16 m2
vörös színű térkő burkolat 17 m2
tervezett forgalomcsillapító küszöb +0 cm
10232/17 hrsz. út
közút
Köztársaság

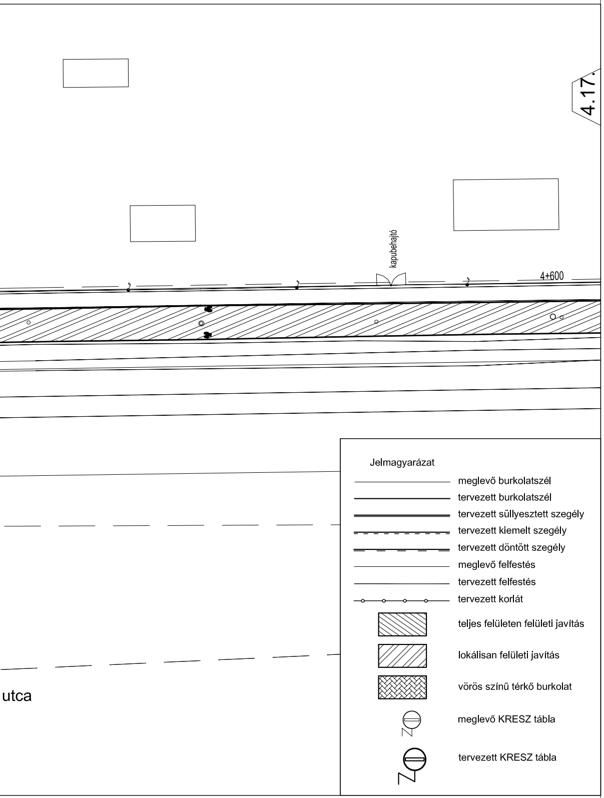
4.17.
kapubehajtó
4+600
utca

Jelmagyarázat

- meglevő burkolatszél
- tervezett burkolatszél
- tervezett süllyesztett szegély
- tervezett kiemelt szegély
- tervezett döntött szegély
- meglevő felfestés
- tervezett felfestés
- tervezett korlát
- ▧ teljes felületen felületi javítás
- ▨ lokálisan felületi javítás
- ▦ vörös színű térkő burkolat
- meglevő KRESZ tábla
- tervezett KRESZ tábla

Tárgy:
Balatoni Bringakör kerékpáros útvonal
Balatonboglár–Balatonszentgyörgy közötti kerékpárforgalmi létesítmények tervezése

PST:
B004.09

Megrendelő:
NEMZETI INFRASTRUKTÚRA FEJLESZTŐ ZRT.

A terv adatai EOV rendszerben vannak és EOMA alapszintre vonatkoznak.

Tervezői konzorcium:
FŐMTERV Zrt. - UNITEF'83 Zrt. - TURA-Terv Kft. - Via Futura Kft. KONZORCIUM

Konzorcium vezető:
FŐMTERV
FŐMTERV Mérnöki Tervező Zrt.
Levélcím: 1024 Budapest, Lövőház utca 37.
Cím: 1024 Budapest, Lövőház utca 37.
Tel.: +36-1-345-9500, Telefax: +36-1-345-9550
E-mail: fomterv@fomterv.hu www.fomterv.hu

Konzorciumi tag:
Unitef
UNITEF'83 Műszaki Tervező és Fejlesztő Zrt.
Levélcím: 1119 Budapest, Bornemissza tér 12.
Cím: 1119 Budapest, Bornemissza tér 12.
Tel.: +36-1-205-6330, Telefax: +36-1-205-6325
E-mail: unitef@unitef.hu www.unitef.hu

Tervszám: **11.17.094**	Elnök-vezérigazgató: Keszthelyi Tibor	Műszaki igazgató: Schulek János	Elnök-vezérigazgató: Szórádi Róbert	Vezérigazgató helyettes: Jancsár Péter	Tervszám: **2959**
	Közlekedéstervezési igazgató: Takács Miklós	Irodavezető: Kovács Éva	Közlekedési igazgató: Róna Tivadar	Irodaigazgató: Goda Zsolt	

Konzorciumi tag:
TURA-Terv Mérnökiroda Kft.
1145. Budapest, Gyarmat u. 30.
Tel: 599-9804, 269-5058, Fax: 599-9807
E-mail: tura-terv@tura-terv.hu

Konzorciumi tag:
via futura
mérnöki tanácsadó és szolgáltató Kft.
Levélcím: 1111 Budapest, Zenta u. 1.
Cím: 1111 Budapest, Zenta u. 1.
Tel.: +36-1-336-0587, Telefax: +36-1-336-0588
E-mail: viafutura@viafutura.hu www.viafutura.hu

Tervszám: **1560**	Ügyvezető igazgató: Adrovitz Miklós	Irodavezető: Balogh Imre	Ügyvezető (Budapest): Breuer András	Ügyvezető (Veszprém): Lantai Gyula	Tervszám: **1708**
	Irodavezető-helyettes: Somogyvári Zsolt		Irodavezető: K.né Halász Henriett		

Szakasztervező:
TURA-Terv Mérnökiroda Kft.
1145. Budapest, Gyarmat u. 30.
Tel: 599-9804, 269-5058, Fax: 599-9807
E-mail: tura-terv@tura-terv.hu

Tervszám: **1560**	Ügyvezető igazgató: Adrovitz Miklós	Irodavezető: Balogh Imre
	Irodavezető-helyettes: Somogyvári Zsolt	

Tervfázis:
ENGEDÉLYEZÉSI TERV

Szaktervező:
TP-Terv Mérnöki Iroda Kft.
1139 Budapest, Teve u. 9/C. II./11.
levélcím: 1386 Budapest 62. Pf. 995.
telefon: +36 1 769 08 76 fax: +36 1 700 16 11
e-mail: iroda@tpterv.hu web: www.tpterv.hu

Megnevezés:	**4.16. Helyszínrajz**	Projektvezető: Tóth Attila	Irodavezető: Szitter Zsófia
Szakasz:	**Fonyód**	Tervező: Berecz Attila	Tervező: Mészáros András
Létesítmény:	**Kerékpáros útvonal 3+940.87-4+608.39**	Projektvezető: Somogyvári Zsolt	Ellenőr: Hudák Melinda
Dátum: 2017. szeptember 25.	Méretarány: M=1:500	Rajzszám: **FO_16_C_04.16_K_V01**	

Ez a terv a tervező(k) szellemi terméke, amelynek védelmét jogszabály biztosítja. A tervhez, mint szerzői műhöz kapcsolódó felhasználási jogok összessége a NIF Zrt-t illeti meg.
A digitális változat a Tervező(k) által aláírt papíralapú tervdokumentáció tervazonos másolata.