

CA1 jelű armatúra terve
készül: 34 db
m=1:25
(a megadott vasalás egy armatúrára vonatkozik)

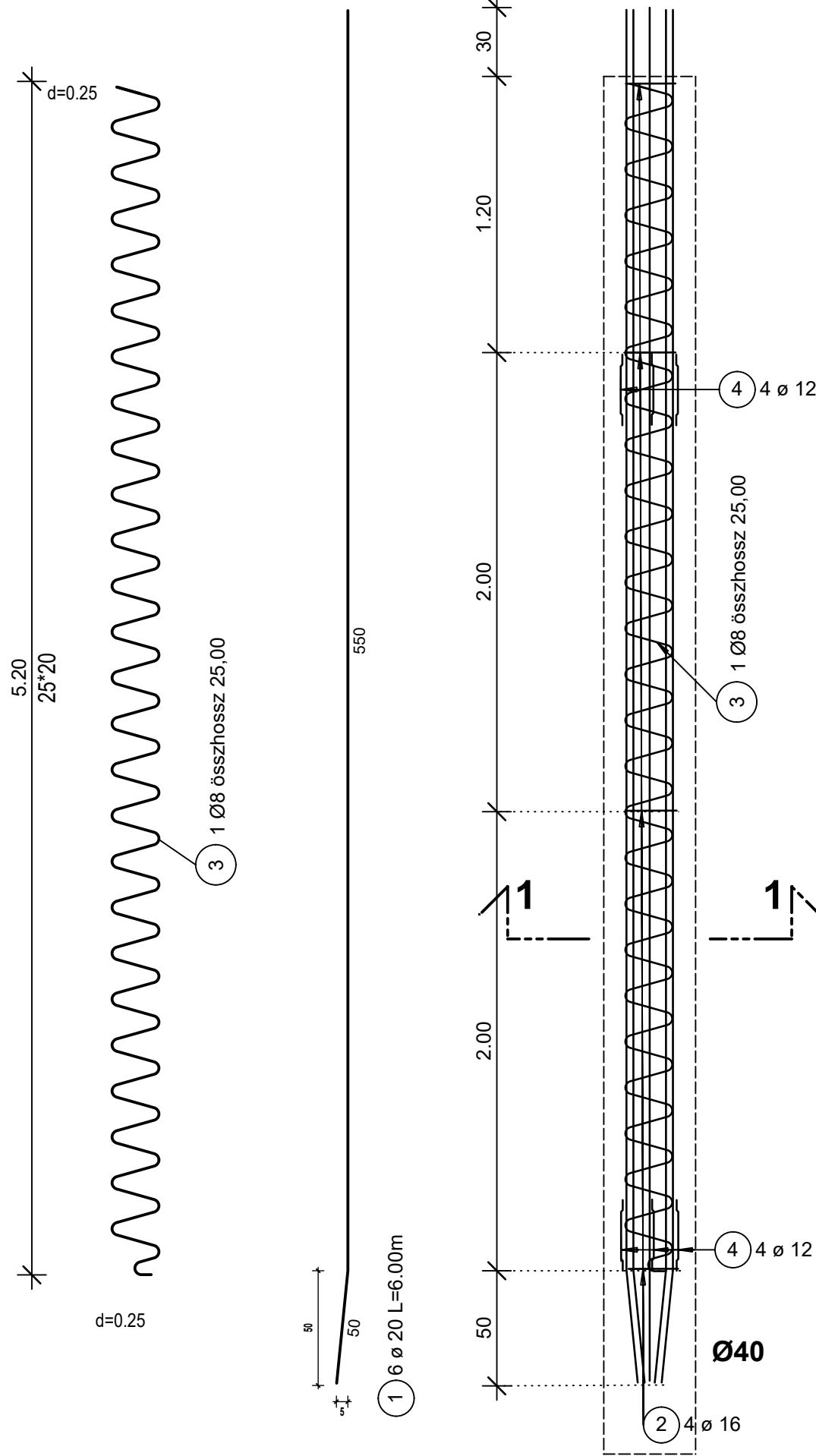

1-1 metszet
m=1:25

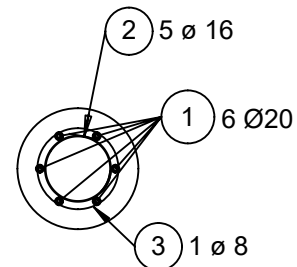

Betonacélkimutatás - 1 db-ra vonatkozik							
JEL	Ø (mm)	DB	Hossz/db (m)	B500B			
				8	12	16	20
1	20	6	6,00				36,00
2	16	4	0,80			3,20	
3	8	1	25,00	25,00			
4	12	8	0,35		2,80		
Összhossz (m):				25,00	2,80	3,20	36,00
fm súly (kg/m):				0,395	0,888	1,578	2,466
Összsúly (kg):				9,88	2,49	5,05	88,78
Szumma súly (kg):							106,19

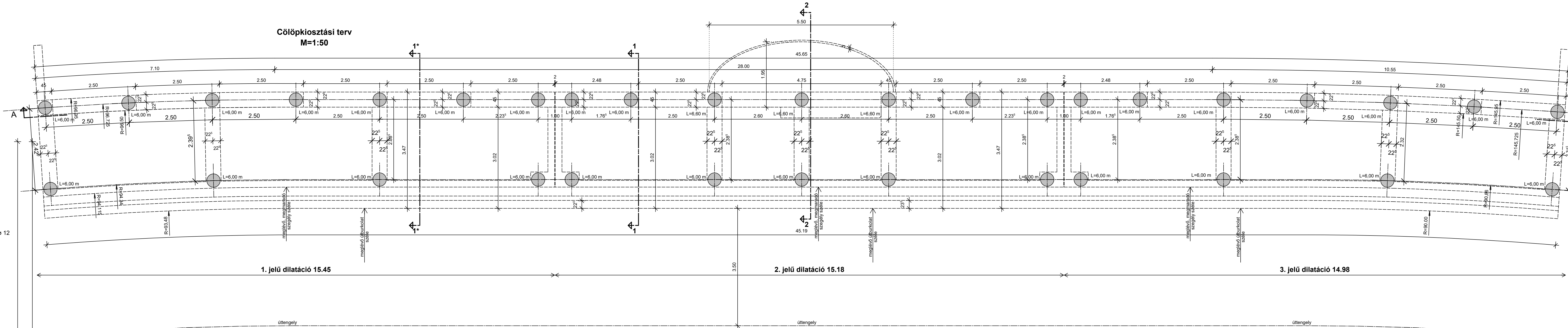

Megjegyzések: lásd S-2 terven!

A tervdokumentáció a Ptk. 86. §-ában szabályozottak szerint a törvény védelme alatt áll, felhasználásának körét és terjedelmét a tervezési vállalkozási szerződés határozza meg.		±0,00=	mBf
 MÉRNÖKI IRODA KFT. Székhely: 7400 Kaposvár, Ady Endre u. 6. II/2 Iroda: 7400 Kaposvár, Ady Endre u. 6. II/2 Tel.: 06 82 526-306; tel/fax: 06 82 526-305 e-mail: statikplan.kft@gmail.com Adóig. azonosító: 14198755-2-14 Bank: B & B 10103214-59776900-01001001	MEGBÍZÓ: Fonyód Város Önkormányzata	LEPTÉK: M= 1:50; 1:25	S-1
	MUNKA MEGNEVEZÉSE: Valkó kilátó helyreállítási terve Statikai Kiviteli Tervdokumentáció	RAJZSÁM:	
	RAJZ MEGNEVEZÉSE: Cölöpkiosztási terv		
	TERVEZŐ: HARSÁNYI CSABA T-T-TELL 14-00803	SZERKESZTŐ: TÓTH KAMILLA	

m/sz = 420 / 1120 (0.47m2)

Allplan 2017