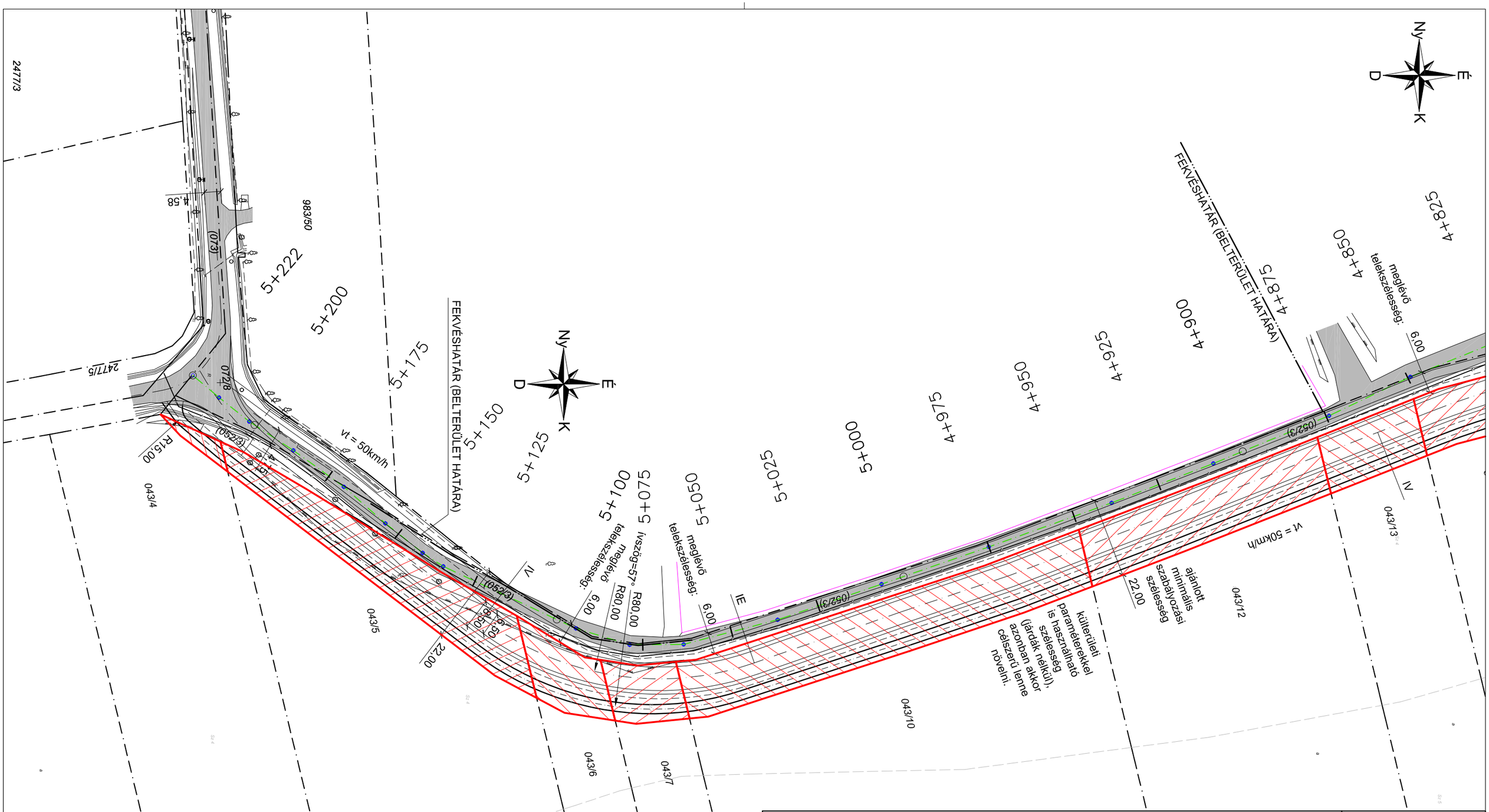

Projekt:	Fonyód - Buzsák-Csisztapuszta (Csisztafürdő) kerékpárút fejlesztés a TOP-3.1.1-16-SO1-2017-00002 pályázat alapján KÜLTERÜLETI KERÉKPÁRÚT SZAKASZ ENGEDÉLYEZÉSI TERVE	Dátum: 2019.05.23.
Tervlap:	**Nyomvonal Helyszínrajz és** **Terület Igénybevételi Vázrajz - M=1:1000**	Rajzszám: **T-3/n**
Megbízó:	Fonyód Város Önkormányzata 8640 Fonyód, Fő u. 19. képviseli: Hidvégi József polgármester	Aláírás:
Út tervezők:	Hajdu Brigitta okl. építőmérnök, közlekedésépítési tervező MMK: KÉ-K/14-00863, Kaposvár, Toldi M. u. 14. Hajdu Miklós okl. építőmérnök, közlekedésépítési tervező MMK: KÉ-K/14-0633, Kaposvár, Toldi M. u. 14.	Aláírás: