

E-hiteles térképmásolat

2014.03.17 11:29:08

2014 APR 28.

Helyrajzi szám: BUDAÖRS belterület 1036/23

Megrendelés szám: 7/833/2014

Méretarány: 1 : 1000

Térrajzsám: 25999750002014

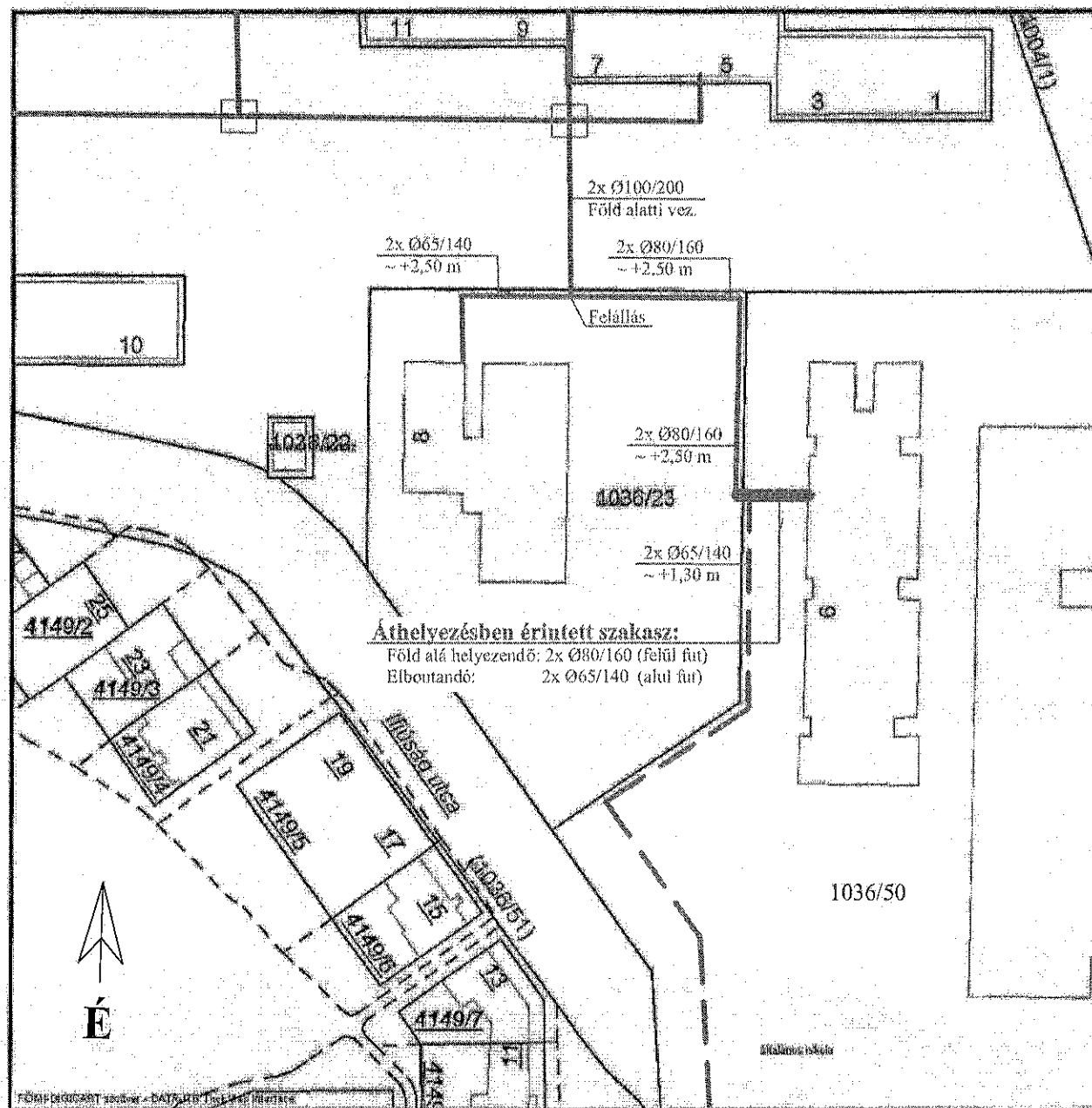

A térképmásolat a kiadást megelőző napig megegyező az ingatlan-nyilvántartási térképi adatbázis tartalmával.

Megjegyzések:

- A föld alá helyezendő vezetékpár saját korábbi nyomvonalába, a jelenleg őlalatta futó, de kiemelendő betonvályú helyére lesz lefektetve.
- Az érintett szakaszon az elbontandó vezetékpár a kerítés vonaláig bontandó.

Jelmagyarázat:

- Áthelyezésben érintett távfűtési vezetékpár
- Távfűtési vezetékpár
- Holt távfűtési vezetékpár !
- Épület

Tárgy:	Hermann Ottó Általános Iskola bekötővezetékének áthelyezése
Rajz:	Helyszínrajz
Méretarány:	M 1:1000
Dátum:	2014. március



20140425-1216-025387-1-00

Gulyásné Molnár Beáta Beatrix

Feladó: Dr. Sal Béla [sal.bela@btg.hu]
Küldve: 2014. március 24. 15:36
Címzett: Gulyásné Molnár Beáta Beatrix; Zolnai Márton
Tárgy: Hermann Ottó Ált. Isk. fűtési távvezeték kiváltás
Melléletek: Csövel_Hiteles_térkép_más_1_1000.pdf
Kedves Gulyásné Molnár Beáta!

A fenti tárgyban hozzánk érkezett kérésüknek megfelelően mellékelten csatoljuk a helyszínrajzot.

Üdvözlettel:

Dr. Sal Béla
műszaki igazgató

BTG Budaörsi Településgazdálkodási Nonprofit Kft.
Távhőszolgáltató Üzem
H-2040 Budaörs
Lévai u. 37.
Tel.: 06-23/420-201
Fax.: 06-23/420-238
www.btg.hu

POLGÁRMESTERI HIVATAL BUDAÖRS	
Iktatva:	2014 APR 28.
Szám:	X/672-2/2015
Előszám:	Melléklet: Javított: 1 Gulyásné B. B.