Budaörs Város Önkormányzat
Polgármesterének
ELŐTERJESZTÉSE
a Képviselő-testület 2013. november 27-i ülésére

Iktatószám: XI/ -1/2013.

Tárgy: Pályázatnyertes műalkotás

Az előterjesztés tárgyalása a Budaörs Város Önkormányzat Szervezeti és Működési Szabályzatáról szóló 36/2010. (XI.12.) ÖKT. sz. rendelet (a továbbiakban SZMSZ) 18. § (1) bekezdése alapján nyílt ülésen történik.

Tisztelt Képviselő-testület!

Előzmények
A Nemzeti Kulturális Alap Vizuális Művészetek kollégiuma pályázatot hirdetett köztéri munkák megvalósítására, létrehozására, melynek határideje 2013. szeptember 30. volt.
Önkormányzatunkat a pályázat lehetőségével megkereste a REGIOART Dél-Buda Környéki Regionális Művészeti Egyesület. A pályázók köre csak Önkormányzat lehetett, így az Egyesület által tervezett műalkotással indulva Budaörs Város Önkormányzata, mint Pályázó projekttervet nyújtott be a megadott határidőig.

A pályamű
A pályázaton a „KAPUK" elnevezésű köztéri műalkotással indultunk, melyet a Budaörs hrsz. 109/1 ingatlanon (Szabadság út - Károly király utca körforgalom) kívánunk elhelyezni.
A köztéri műalkotás teljes bekerülési és megvalósítási költsége bruttó 6,5 millió Ft. A pályázati kiírás alapján a pályázati költségvetés maximum 70%-a finanszírozható támogatásból.
A pályázat és a műalkotás legfontosabb alapadatait az 1. sz. melléklet foglalja össze.

A benyújtást követően
2013. november 20-án értesítést kaptunk a Nemzeti Kulturális Alaptól a pályázatunk elbírálásáról, amely sikeres volt. **A döntés értelmében Budaörs Város Önkormányzata a „KAPUK" című köztéri alkotás elkészítésére és felállítására 4.550.000-Ft vissza nem térítendő támogatást nyert el.** (2. sz. melléklet)

Mellékletek:
1. sz. melléklet: „KAPUK" elnevezésű köztéri műalkotás teljes pályázati anyaga
2. sz. melléklet: Nemzeti Kulturális Alap tájékoztatása a nyertességről

Határozati javaslat a Képviselő-testület részére

Budaörs Város Önkormányzat Képviselő-testülete a **Pályázatnyertes műalkotással** kapcsolatosan **az alábbiak szerint dönt**:

1. **A Képviselő-testület jóváhagyja a nyertes pályaművet és felhatalmazza a Polgármestert, hogy járjon el a megvalósítással kapcsolatos feladatokban.**

2. **A szükséges önrészt (1.950.000-Ft) Budaörs Város Önkormányzata a 2014. évi költségvetésében biztosítja és Képviselő-testület felkéri a Polgármestert, hogy az önerő összegét terveztesse bele a 2014. évi költségvetésbe.**

A határozathozatal az SZMSZ 37. § (2) bekezdése alapján minősített többséggel, valamint az SZMSZ 38. § (1) bekezdése alapján nyílt szavazással történik.

Határidő: azonnal
Felelős: Polgármester
Végrehajtást végzi: Műszaki Ügyosztály - Főépítészi Iroda, Polgármesteri Kabinet

Budaörs, 2013-11-25

.....
Wittinghoff Tamás
Polgármester

Előterjesztést készítette:

Szabó Sándor, pályázati koordinátor .....

Látta:

Mártonffy István, főépítész .....

Lőrincz Mihály, Műszaki ügyosztályvezető .....

Vágó Csaba, kabinetvezető: .....

Pénzügyi Iroda .....

Törvényességi ellenőrzés: .....

dr. Bocsi István
jegyző: .....

1. sz. melléklet

„KAPUK" elnevezésű köztéri műalkotás

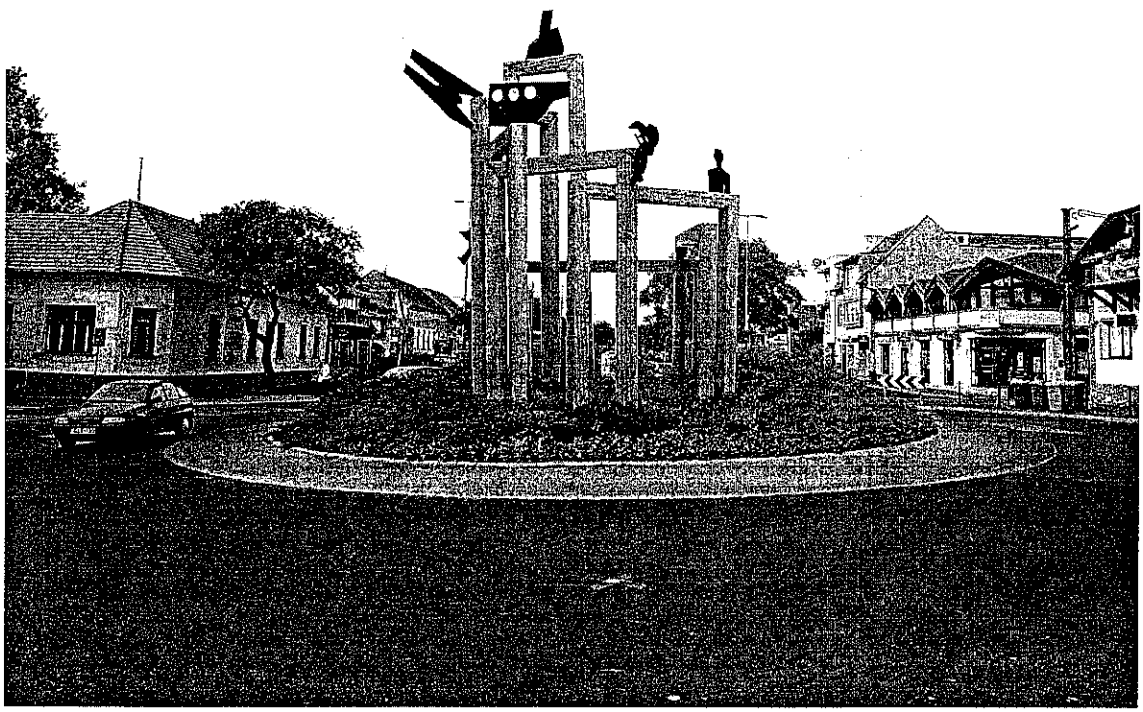

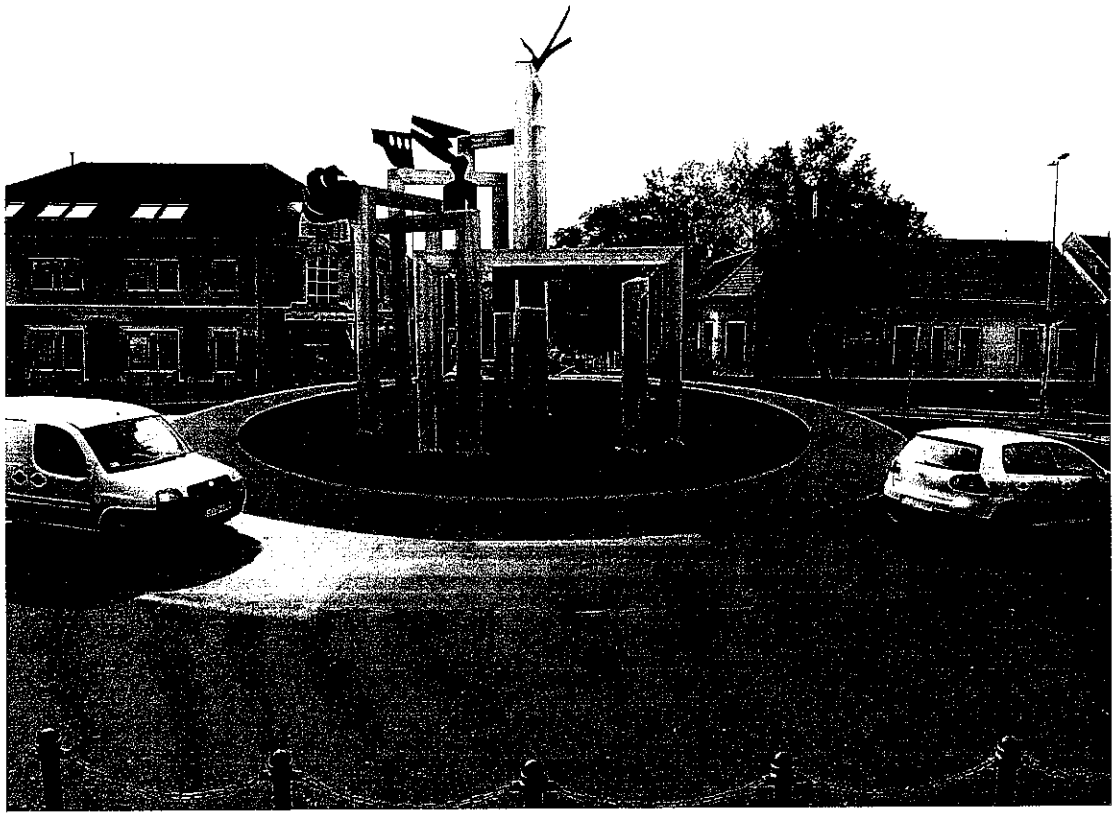

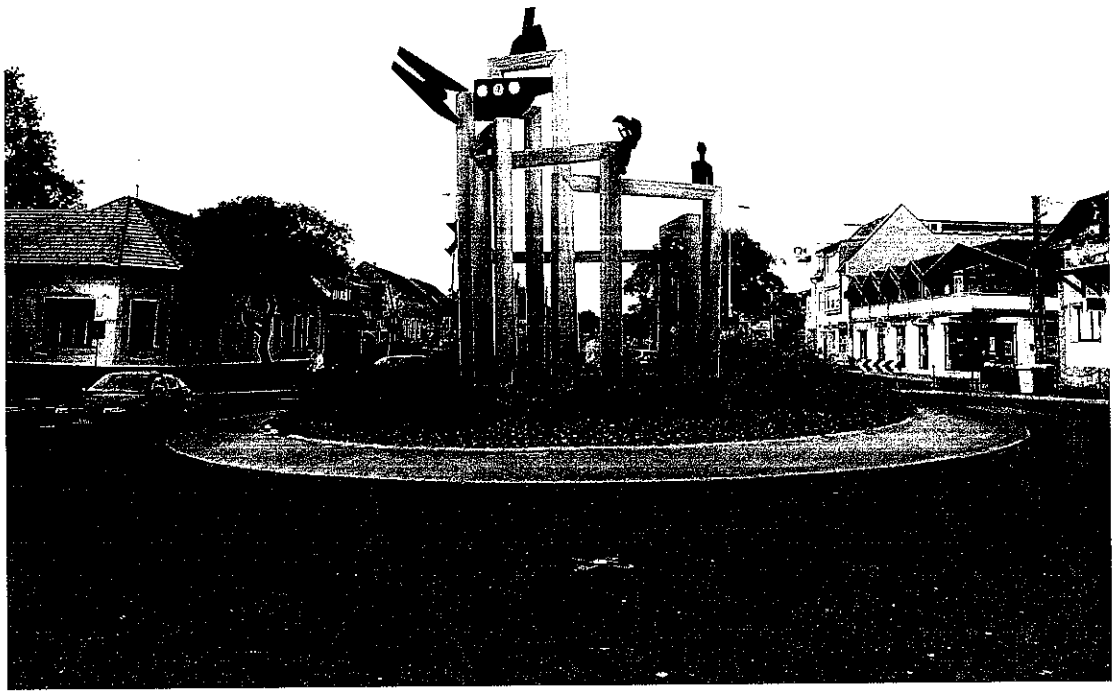

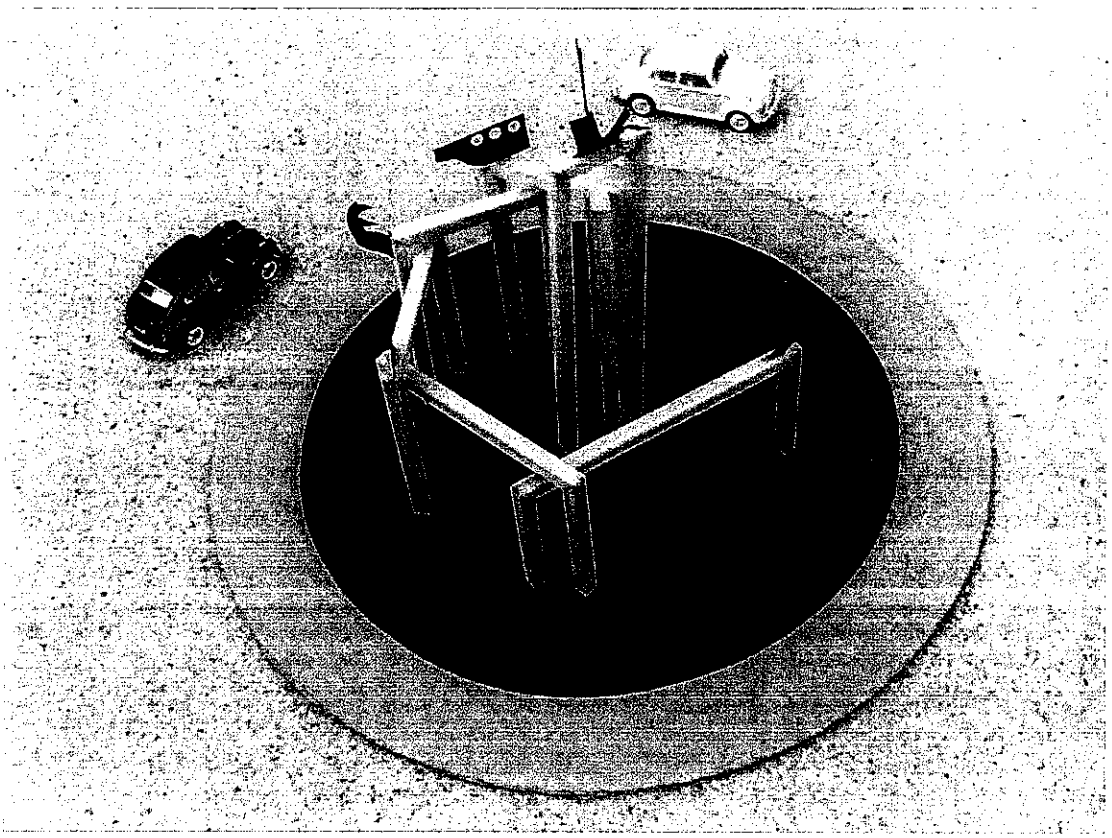

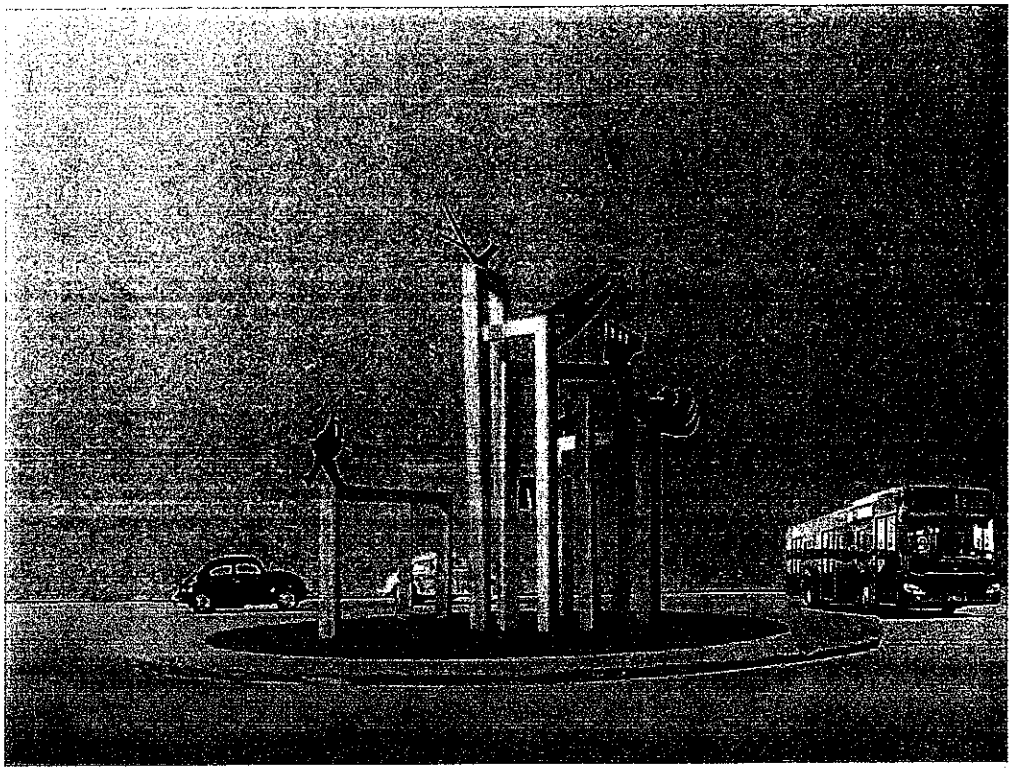

A körforgalom átmérője 16 méter

A tervezett munka legnagyobb kapuja 8 méter

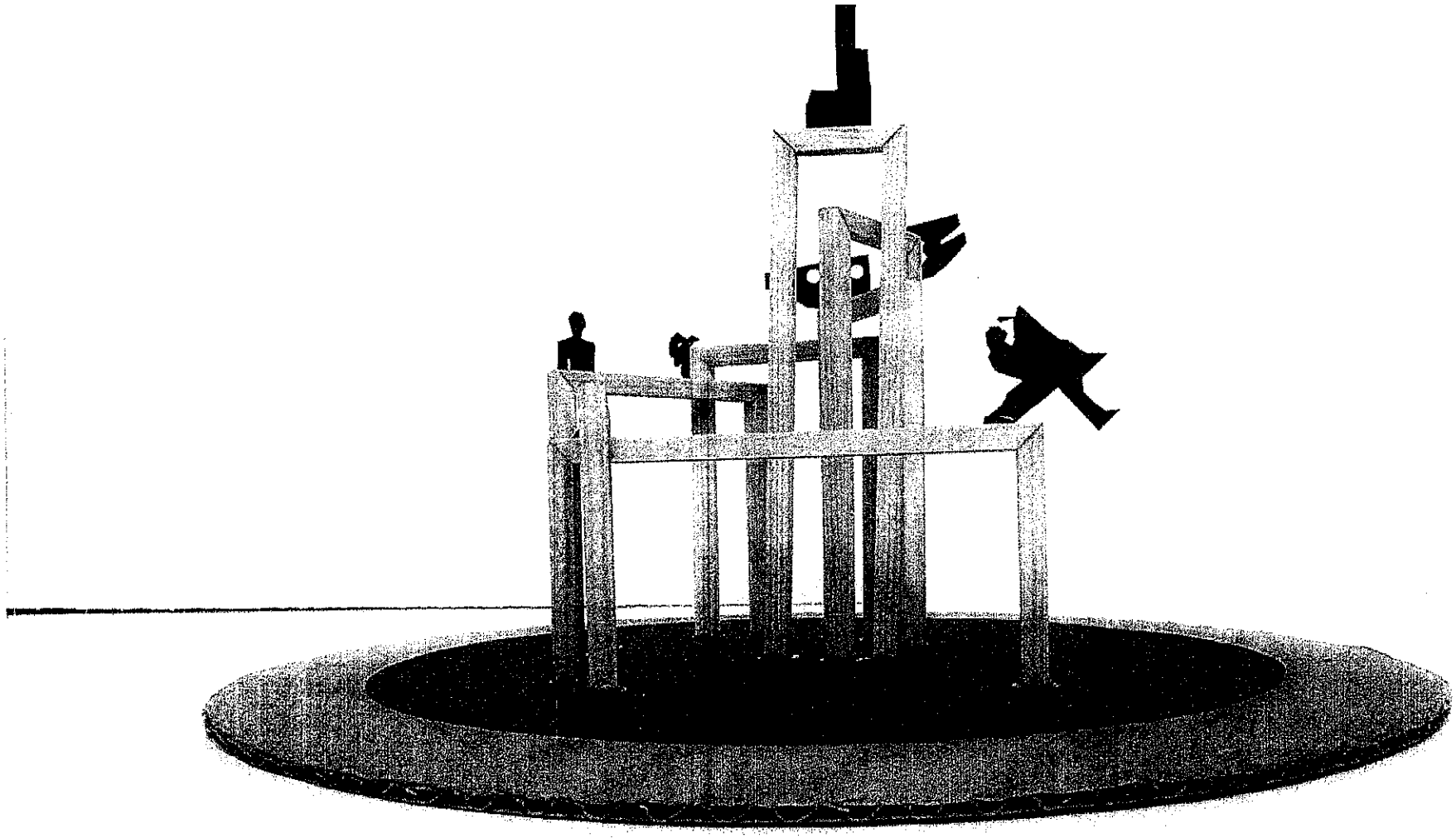

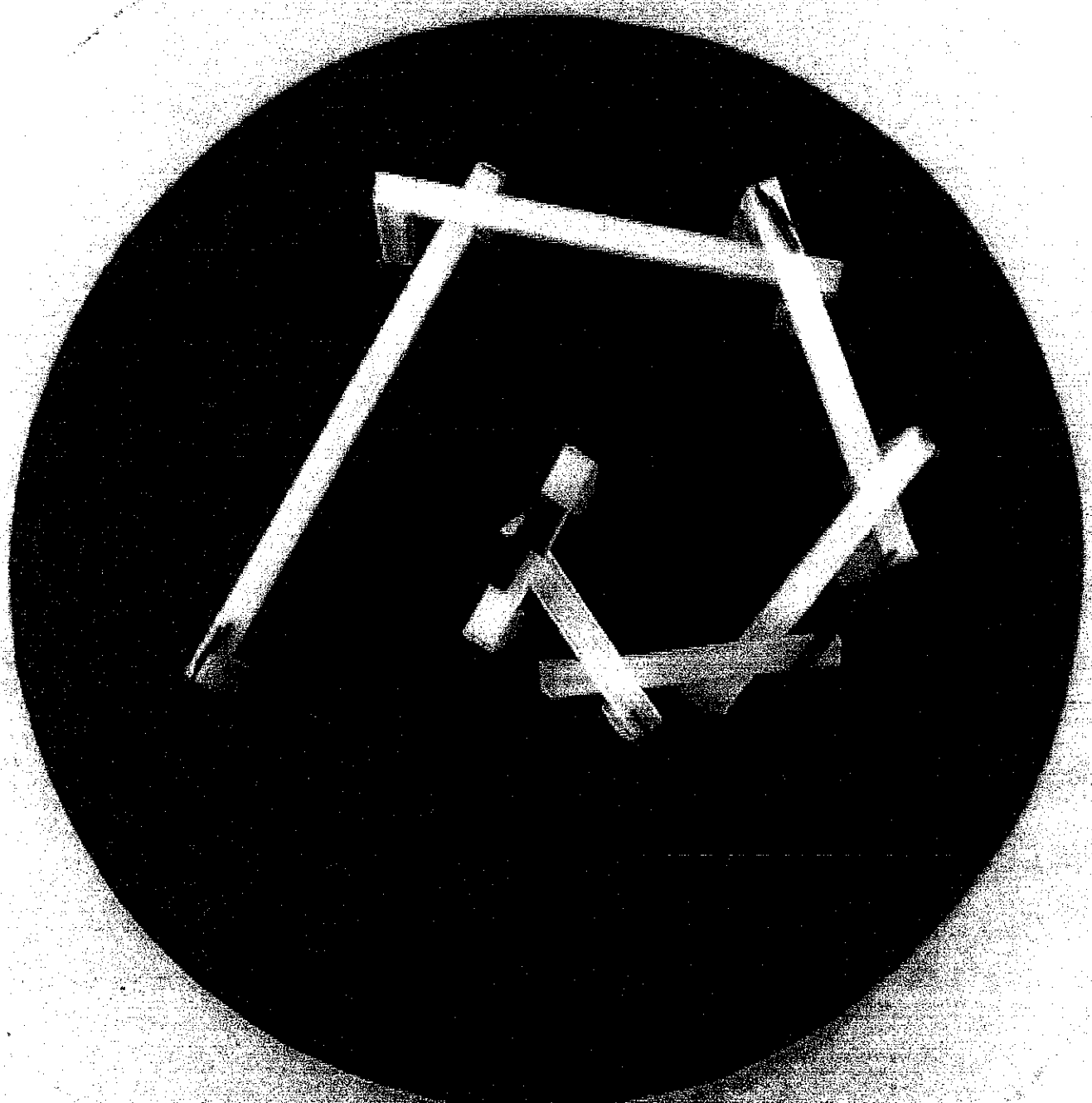

2013. 1:500

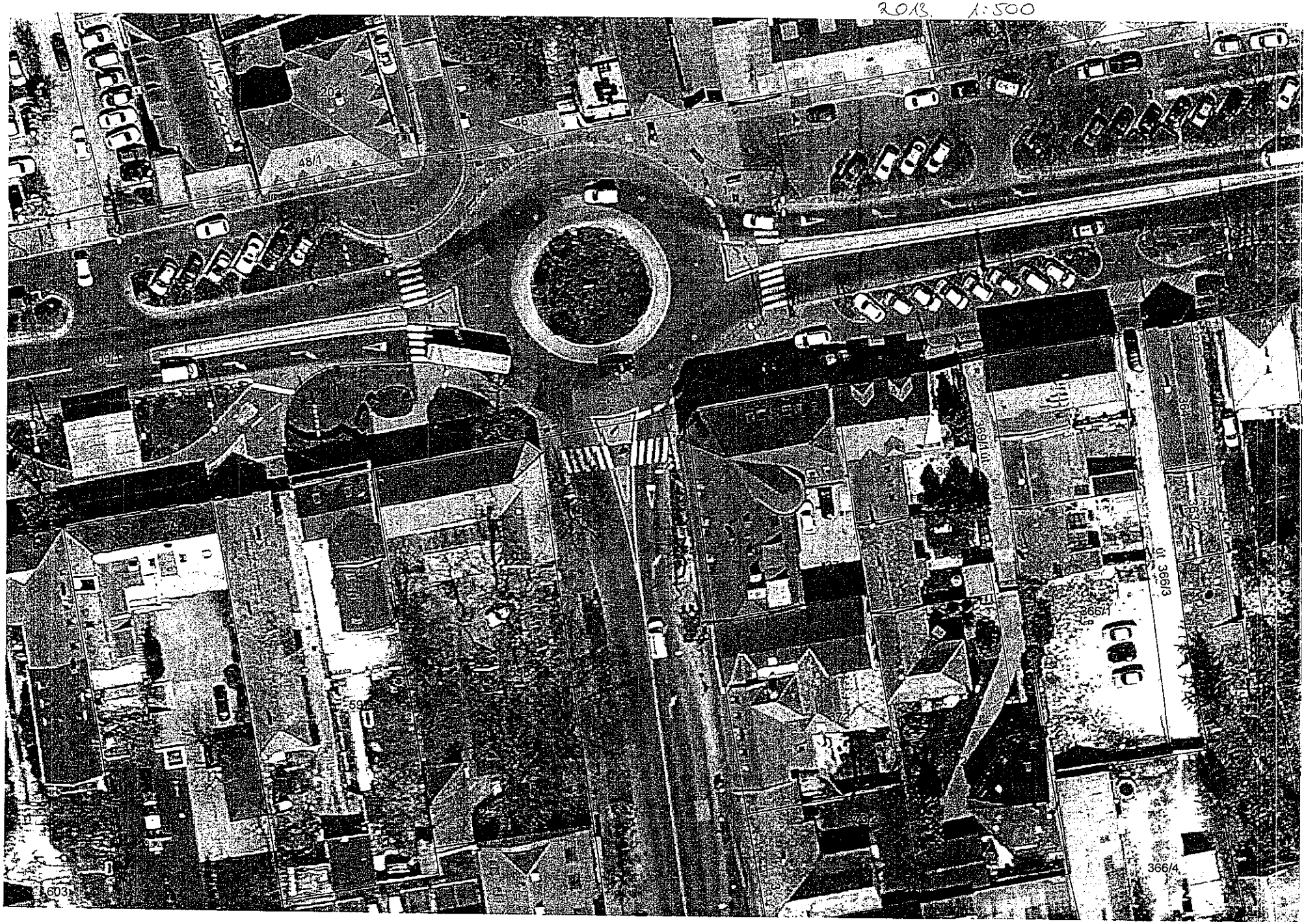

1:3 000 RS/13.

A mű anyagának, technikájának pontos leírása.

Az elhelyezésre kiszemelt téren és környékén nagyon sok apró kis zavaróelem található. (Táblák, oszlopok, szín, - és formafoltok)
Ezért valami hangsúlyos, de mégis könnyed, egyszerűen felfogható "tömeget" kíván az alapszerkezet.
Ezt próbálják az alkotók elérni ezzel az "erdős" oszlopsorral, amely között át lehet látni, a háttérmozgásokat érzékelni, ugyanakkor jelentőségteljes felvezetése a szobroknak.

A "KAPUK" 7 db (mint ahányan programban részt vevő művész) különálló kapuvázból állnak, amik egymáshoz képest csigavonalszerűen vannak elhelyezve.
A vázszerkezet a statikai terv szerint bevasalt, tömörített, vízzáró betonból készül.(33.3 cm oldalélű négyzetes hasábokból). A vázszerkezet formailag reflektál a budaörsi Városháza építészeti karakterére.
A magasságukhoz (3-8 méter) úgy rendeljük a szélességet, hogy az "átjáró felület" - demokratikusan - mindig azonos legyen (16 m2), azaz (8x2, 3x5.333, 4x4.....).
Erre a kapura rakja, lógatja, kitartja, felragasztja, ráépíti (fölött, alatt oldat, keresztbe...) a szobrát mindenki.

Ismerve a hét alkotó eddigi munkáit ezek az alkotások a legkülönfélébb módon és anyagokból készülnek.
Az anyagok között a mázas és mázatlan fagyálló kerámia, a rozsdamentes acél, a színezett beton épp úgy szerepel, mint a bronz, kő, csempemozaik.

A technikák között is nagy a változatosság, mert valaki fém szél mobilt építene, van, aki mintáz, farag, vagy éppen csempemozaikkal borítja a felületét.

A megvalósítás részletes ütemterve

1. fázis: 2014. május 1-30.

- A statikai, acélszerkezeti terv alapján betonvas szerelés.
- A műszaki rajzok alapján zsaluzatok elkészítése.
- Tömörítet vízzáró beton öntése.
- Érlelés, csiszolás.

2. fázis: 2014. június 1-31.

- Az egyedi plasztikák elkészítése a váz adott részéhez méretezve.
- Önálló, vagy közös munka a Budaörsi Művésztelep adta műhely és technikai lehetőségek felhasználásával.

3. fázis: 2014. július 1-10.

- A vázszerkezet felállítása a helyszínen

4. fázis: 2104. július 11-31.

- Az elkészült plasztikák ráépítése a vasbeton vázra
- Tereprendezés

Kivitelezési költségbecslés a **X. Budaörsi Művésztelep hét meghívott művésze** által „KAPU"címmel készített köztéri munkához	
Kiadási tételek	Költség igény
• anyagköltség: A térplasztika vasbeton váza, a hét művész között nagyjából egyenlő arányban osztható fel.Erre a vázra készíti el egyedi tervét mindenki a saját anyaghasználata szerint. Ismerve az alkotók eddigi munkáit a plasztika elkészítéséhez szükséges anyagok: fagyálló mázas és mázatlan kerámia, szinezett beton,rozsdamentes acél,bronz,kő, csempe...)A hét alkotó egyenként brutto 235 000Ft anyagköggel számolhat. Ez az egyenlő arány természetesen a munka során belső átcsoportosítással megváltozhat, ki-többet ki -kevesebbet igényel.	1 650 000 ft
Kivitelezési költségek: A kivitelezés költségei két részre bonthatók. Egyik tétel a vasbeton vázszerkezet kivitelezése(betonvas méretre vágás, hajlítás, szerelés,zsaluzat elkészítése, vízzáró beton öntése,csiszolása, helyszini alapozás, felállítás...) Második tétel az egyedi plasztikákhoz kapcsolódó kivitelezési költségek (fémmegmunkálás, lézervágás, égetési és energia költségek, kőfaragó munkadíja...)	1 900 000 ft
• technikai költségek: daru bérlése a vasbeton váz felállításához, állványozás a plasztikák elhelyezéséhez	250 000 ft
• szállítási költség :A vsbeton váz és a plasztikák helyszinre szállítása	200 000 Ft
• tiszteletdíj: művészek 7x300 000, statikus tervező 200 000	2 300 000 ft
• szakvélemény kiállításának díja (Magyar Alkotóművészeti Kh. Nonprofit Kft.).	200 000 ft
	összesen
	6 500 000 ft

BUDAÖRS VÁROS POLGÁRMESTERE

2040 Budaörs, Szabadság u. 134.
Telefon: 06/23 447 817
FAX: 06/23 447 819
E-mail: polgtit@budaors.hu
www.budaors.hu

NYILATKOZAT

Alulírott **Wittinghoff Tamás**, mint Budaörs Város Önkormányzatának Polgármestere akként nyilatkozom, hogy a Budaörs **hrsz. 109/1 ingatlan** a **Magyar Állam tulajdonában** áll, amelynek vagyonkezelője a Közlekedésfejlesztési Koordinációs Központ. Az ingatlan Önkormányzati tulajdonba való átvétele folyamatban van.
Budaörs Város Önkormányzata vállalja a műalkotás karbantartását, fenntartását és ápolását!

Budaörs, 2013. 09. 30.

BUDAÖRS VÁROS ALPOLGÁRMESTERE 1.

.....
Wittinghoff Tamás
Polgármester

Nem hiteles tulajdoni lap Nem hiteles tulajdoni lap Nem hiteles tulajdoni lap

Budakörnyéki Járási Földhivatal
Budapest 1117, Karinthy Frigyes út 3.

Oldal: 1/2

Nem hiteles tulajdoni lap - Szemle másolat

Megrendelés szám:30005/77664/2013

2013.09.30

Szektor : 16

BUDAÖRS
Belterület 109/1 helyrajzi szám

2040 BUDAÖRS Szabadság út 109/1 HRSZ.

I.RÉSZ

1. Az ingatlan adatai:
alrészlet adatok
művelési ág/kivett megnevezés/ min.o terület ha m2 kat.t.jöv. k.fill. alrészlet adatok kat.jöv ha m2 k.fill

. Kivett rendezetlen funkciójú épület 3 db. és közterület 0 2.8663 0.00

1. bejegyző határozat: 38353/2007.04.03
Ingatlan-nyilvántartás átalakítása a DAT forgalombahelyezésével.

II.RÉSZ

2. tulajdoni hányad: 1/1
jogcím: eredeti felvétel
jogállás: tulajdonos
név: MAGYAR ÁLLAM
cím: - -

5. hányad: 1/1
bejegyző határozat, érkezési idő: 40035/2/2005.04.29
jogcím: jogutódlás
jogállás: vagyonkezelő
név: KÖZLEKEDÉSFEJLESZTÉSI KOORDINÁCIÓS KÖZPONT
cím: 1024 BUDAPEST II.KER. Lövőház utca 39.
törzsszám: 15329358
Áht. 109/F. § (2) a.) bekezdése alapján kijelölés jogcímén.

III.RÉSZ

1. bejegyző határozat, érkezési idő: 57055/2000.10.02
eredeti határozat: 57133/2000.10.02
Vezetékjog
Távközlési vezetékjog, Terhelt terület: 434 m2.
jogosult:
név: MATÁV RT
cím : 1013 BUDAPEST II.KER. Krisztina körút 55

2. bejegyző határozat, érkezési idő: 52183/2010.07.19
Vezetékjog
129 nm terület VB-1037/2010 engedély szám.
jogosult:
név: ELMŰ HÁLÓZATI KFT.
cím : 1132 BUDAPEST XIII.KER. Váci út 72-74.

Folytatás a következő lapon

Bizonyítási célra nem rendelkezik

Nem hiteles tulajdoni lap Nem hiteles tulajdoni lap Nem hiteles tulajdoni lap Nem hiteles tulajdoni lap Nem hiteles tulajdoni lap Nem hiteles tulajdoni lap Nem hiteles tulajdoni lap Nem hiteles tulajdoni lap

Nem hiteles tulajdoni lap Nem hiteles tulajdoni lap Nem hiteles tulajdoni lap

Budakörnyéki Járási Földhivatal
Budapest 1117, Karinthy Frigyes út 3.

Oldal: 2/2

Nem hiteles tulajdoni lap - Szemle másolat

Megrendelés szám:30005/77664/2013

2013.09.30

Szektor : 15

BUDAÖRS
Belterület 109/1 helyrajzi szám

Folytatás az előző lapról

III.RÉSZ

3. bejegyző határozat, érkezési idő: 58033/2010.10.22
Vezetékjog
1095 rm-re a VMB-112/2010. sz. jogerős határozata és a 5-1159/2010 vázrajz szerint.
jogosult:
név: ELMŰ HÁLÓZATI KFT
cím : 1132 BUDAPEST XIII.KER. Váci út 72-74

4. bejegyző határozat, érkezési idő: 33590/2011.02.25
Vezetékjog
109/12 hrsz 38 m2 terület VB-27/2011 engedély szám (5-682/2010), 109/13 hrsz 21 m2 terület VB-27/2011 engedély szám (5-682/2010), 109/14 hrsz 585 m2 terület VB-27/2011 engedély szám (5-682/2010).
jogosult:
név: ELMŰ HÁLÓZATI KFT.
cím : 1132 BUDAPEST XIII.KER. Váci út 72-74.

5. bejegyző határozat, érkezési idő: 42172/2011.07.04
Vezetékjog
100 m2 nagyságú területre. (5-3439/2010) /VMB-155/2011
jogosult:
név: ELMŰ HÁLÓZATI KFT.
cím : 1132 BUDAPEST XIII.KER. Váci út 72-74.

6. bejegyző határozat, érkezési idő: 60505/2012.12.15
Vezetékjog
VMB-53/2012 engedély számú, (20857) Budaörs 3.sz. 0,4kV vezetékrendszerre vonatkozó vezetékjog 2067 m2-re az ingatlan területéből.
jogosult:
név: ELMŰ HÁLÓZATI KFT.
cím : 1132 BUDAPEST XIII.KER. Váci út 72-74.

7. bejegyző határozat, érkezési idő: 62865/2012.12.21
Vezetékjog
VMB-52/2012 engedély számú, (20858) Budaörs 4.sz. 0,4kV vezetékrendszerre vonatkozó vezetékjog a vázrajz szerint 1194 m2-re az ingatlan területéből.
jogosult:
név: ELMŰ HÁLÓZATI KFT.
cím : 1132 BUDAPEST XIII.KER. Váci út 72-74.

Ez a tulajdoni lap közigazgatási eljárás céljából került kiadásra. Másra nem használható.

TULAJDONI LAP VÉGE

Bizalmi rendszer nem rendelkezik

Nem hiteles tulajdoni lap Nem hiteles tulajdoni lap Nem hiteles tulajdoni lap

SZÁNDÉKNYILATKOZAT

Amely létrejött
egyrészt név: **Budaörs Város Önkormányzata**
Székhelye: **2040 Budaörs, Szabadság út 134.**
Adószáma: **15730105-2-13**
Statisztikai szám: **15730105-8411-321-13**
Törzsszám: **730105**
képviseli: **Wittinghoff Tamás polgármester**
továbbiakban **MEGBÍZÓ**

másrészt
cégnév: **REGIOART Dél-Buda Környéki Regionális Művészeti Egyesület**
Bírósági nyilvántartási szám: **3408**
Adószám: **18696482-1-13**
Székhely: **2040 Budaörs, Lévai út 34.**
Képviseli: **Szarka Tamás**
Továbbiakban: **MEGBÍZOTT**
Továbbiakban együttesen: **Felek**
között.

A szándéknyilatkozat tárgya: Budaörs Város Önkormányzata, mint **MEGBÍZÓ** pályázatot nyújt be a Nemzeti Kulturális Alap által kiírt művészeti pályázatra (altéma kódszám **3974**). Pályázati nyertesség esetén REGIOART, mint **MEGBÍZOTT** vállalja és megvalósítja a pályázatban szereplő műalkotás elkészítését a pályázati feltételeknek, költségvetésnek és az elfogadott ütemezésnek megfelelően.

Felek kijelentik, hogy amennyiben **MEGBÍZÓ** pályázata elutasításra kerül, úgy ezen szándéknyilatkozat érvényét veszti.

Felek jelen szándéknyilatkozatot annak elolvasása és együttes értelmezése után, mint akaratukkal mindenben megegyezőt írták alá, az alábbi helyen és időben.

A szándéknyilatkozat 4 eredeti példányban készült.

Kelt: Budaörs, 2013. 09. 30.

BUDAÖRS VÁROS POLGÁRMESTERE

.....
MEGBÍZÓ
Budaörs Város Önkormányzata
képviseli: Wittinghoff Tamás polgármester

.....
MEGBÍZOTT
REGIOART
képviseli: Szarka Tamás

ÖNÉLETRAJZ

1950-ben születtem Budapesten. Középiskoláimat a Roth Gyula Erdészeti Technikumban végeztem Sopronban.

1970-ben első díjat kaptam Győrben a Kisfaludy Napok, diákoknak meghirdetett pályázatán. Ez a siker inspirált arra, hogy rendszeres képzőművészeti tanulmányokat folytassak. Rajzolni, mintázni tanultam. Első mesterem Szlávik Lajos volt.

1982-ben felvettek a Magyar Képzőművészeti Főiskola szobrász szakára, ahol Vígh Tamás osztályába jártam. 1986-ban diplomáztam. Két évig művészképzésen vettem részt.

1986 óta tagja vagyok a Magyar Alkotóművészek Országos Egyesületének,

1999-től a Magyar Szobrász Társaságnak; ettől az évtől tanítok, melyet Soroksáron, a Mikszáth Kálmán Általános Iskolában kezdtem, s a Kézműipari Szakközépiskolában folytattam. Névváltozás után Jaschik Álmos Művészeti Szakképző Iskolában.

2009-től tagja vagyok a Magyar Képzőművészek és Iparművészek Szövetségének

Díj: 2004 Soroksár Művészeti Oktatásért Közalapítvány díja
2010 Ars Pannonica Képzőművészeti Biennálé II. díj

Önálló kiállítások:

1987 Harkány (Harkányi Nyár)
1996 Budaörs, Könyvtár Galéria
1997 Budapest, Duna Galéria
Dunaújváros, Intercisa Múzeum
1999 Pécsvárad
2001 Budaörsi Zeneiskola — grafikai kiállítás
2002 Budaörsi Zeneiskola — grafikai kiállítás
2003 Budapest, Galéria '13 — szobrok, grafikák
2004 Törökbálint, Falumúzeum (Kárpáti Lászlóval)
2005 Budapest, Képzőművészeti Egyetem, Parthenon Friz Terem
Budapest, csepeli Kék Iskola aulája, Lovász Erzsébettel közösen
2006 Budapest, Ökollégium galériája
2007 Balassagyarmat, Horváth Endre Galéria
Budaörs, Adler Hotel, kávézó
2008 Budapest, Násfa Galéria, „Műgyűjtők éjszakája"
2009 Budapest, Galéria '13 — szobrok, grafikák
Budaörs Polgármesteri Hivatal aulája
2010 Budapest, Csepel Galéria, Kamaratárlat
2011 Körmend, Batthyány kastély
2012 Budapest, Szt. József ház, Békásmegyer

Fontosabb csoportos kiállítások:

1989 Salgótarján, Szabadtéri szoborkiállítás
1991 Pécs XII. Kisplasztika Biennálé
1996 Budapest, Vigadó Galéria, "Vígh Tamás tanítványai körében"
1997 Budaörs, Neupack Hungária, "Papír és kő"
Budaörs, Budapesti u. 13/1. Pince, "Luca-nap"
1998 Budaörs, Budapesti út 13/1. Pince (Budaörs Fesztivál)
Budapest, Jazz Galéria, (Budaörs köszönti Budafokot)
Pannonhalma, Bencés Gimnázium (Budaörsi művészek)
1999 Pécs XVI. Országos Kisplasztikai Biennálé
Budapest; Jazz Galéria, Magyar Szobrász Társaság, „Művem" c. kiállítás
2000 Kaposvár, Vaszary Képtár, Magyar Szobrász Társaság kiállítása
Budapest, Galéria 13, II. Tavaszi Tárlat
Keszthely, Balaton Múzeum, Szobrok a Látványtár gyűjteményéből
Törökbálint, Budaörsi művészek
Szentendre, Művészet Malom, Pest megyei tárlat
Budapest, Magyar Szobrász Társaság és Jazz Galéria, "Szobrok"
2001 Pécs XVII. Országos Kisplasztikai Biennálé
Budapest, Műcsarnok, "Szobrászaton innen és túl"
Budapest, Magyarok Háza, Magyar Szobrász Társaság kiállítása,"Minden más"
2002 Budapest, Galéria 13 Soroksár, "Legkedvesebb műveim"
Szentendre, „Pest Megyei Tárlat — 2002"
Budapest, Jazz Galéria „Régió Art"
2003 Budapest, Vigadó Galéria, Magyar Szobrásztársaság, „Jelentés"
Százhalombatta, „Régió Art"
Székesfehérvár, Pelikán Galéria, „Régió Art"
Törökbálint, Falumúzeum, törökbálinti művésztelep kiállítása
Törökbálint, Falumúzeum, holland nap, képzőművészeti kiállítás („Parafrázisok")
Budaörs, Zichy major I. budaörsi művésztelep kiállítása
2004 Budapest, Ráday utca, Szabadtéri szobortárlat
Budapest, Duna Galéria, Holland parafrázisok
Budapest, Galéria 13., Jubileumi Őszi tárlat
Érd, Művelődési ház, Dunánál
Székesfehérvár, Pelikán Galária "1+2" c. kiállítás
Törökbálint, Astra Zeneka művésztelepi kiállítás
Szombathely, Magyar Szobrásztársaság, „Tizedik"
2005 Budapest, Ráday utca, Szabadtéri szobortárlat
Budapest, Kispesti Vigadó, Magyar Szobrásztársaság
Pécs XIX. Országos Kisplasztikai Biennálé
Dunaszerdahely, Kortárs Művészeti Gyűjtemény kiállítása
Budapest, Ökollégium galériája „Lebegés" — Magyar Szobrásztársaság
Budaörs, Városháza, Regioart —„Adventi naptár"
Trenton, USA, Magyar Szobrásztársaság (átnyúlik 2006-ba)
2006 Dunaszerdahely, Kortárs Művészeti Gyűjtemény kiállítása
Kaposfüredi Galéria, Magyar Szobrásztársaság
Szigetszentmiklós, Patak Galéria „Tűz"-kiállítás
Budapest, Ökollégium galériája „Mélység"
2007 Pécs XX. Országos Kisplasztikai Biennálé

Budapest, Ráday utca, Szabadtéri szobortárlat
Szentendre, Művészet Malom, „Mágia", Magyar Szobrásztársaság
Telki, Kistérségi Fesztivál
Budaörs, városháza, „Madárijesztők" c. kiállítás
Budaörs, városháza, a Budaörsi Művésztelep kiállítása
Soroksár, X. Jubileumi Tárlat
Szolnok, II. Particum, Szabadtéri Szobortárlat
Szigetszentmiklós Patak Galéria „Levegő"-kiállítás
2008 Budapest, Kék Iskola, Négyszáztizenhatos Csoport
Szigetvár, Négyszáztizenhatos Csoport
Budapest, Ráday utca, Szabadtéri szobortárlat
Budaörs, városháza, „Repülés" c. kiállítás
2009 Budapest, Ráday utca, Szabadtéri szobortárlat
Szentendre, Művészet Malom, Szobrászbiennálé
Törökbálint, Falumúzeum, Regioart
Törökbálint, „Scheiblinger Udvar", Összművészeti Fesztivál
Szolnok, III. Particum, Szabadtéri Szobortárlat
Körmend, „Kortárs magyar szobrászat"
Budapest, Kék Iskola, Szobrászrajz kiállítás
Budapest, Kék Iskola, Ferenc napi kiállítás
2010 Budapest, Ráday u., Szabadtéri Szobortárlat
Budaörs, Kapcsolatfolyam, Muravidék Képzőművészeti Egyesülettel közösen
Szombathely, Ars Pannonica Képzőművészeti Biennálé
Szeged, Modern Magyar Szobrászat, Magyar Szobrász Társaság
Miskolc, Tengelyek a mai magyar szobrászatban, Magyar Szobrász Társaság
Szigetszentmiklós, „Tizenkettő", Patak Galéria
2011 Budapest, Nemzeti Táncszínház, Vonal és forma, MKISZ
Budapest, Csepel Galéria, Új művek, MSZT
Bukarest, Magyar Intézet, MSZT
Törökbálint, Falumúzeum, REGIOART
Budapest, Ráday utca, Szabadtéri szobortárlat
2012 Budapest, Ráday utca, Szabadtéri szobortárlat
Szentendre, Művészet Malom, Szobrász Biennálé

Köztéri munkák:

Budapest, Kispesti temető, Kárpáti család síremléke (mészkő, 1995.)
Tapolca-Diszel, Diszeli Művésztelep; Harcosok (sorozat, bolgár mészkő, 1994-96.)
Budaörs, Szt. Márton (relief, terrakotta, 1999).
Ácsteszér, Szelíd formák (1997-2000).
Budapest, Timót u. 4., Szili Kálmán-emlékmű (relief, bronz, 2002.)
Kisújfalu (Felvidék, Szlovákia), Kossuth Lajos-emlékmű (relief, bronz, 2003.)
Budapest IX. kerület, Illatos út 4-6.; Kézműipari Szakközépiskola; Kondé László (re-. lief (bronz)
Budaörs, Károly királyút, Régészeti Gyűjtemény; Időoszlop
Budapest, Illatos út 2-4. Jaschik Álmos (relief, bronz, 2009.)
Budaörs. Polgármesteri Hivatal, Emléktábla (kő-bronz, 2011)

Budaörs,2013. szeptember 28.

Gvárdián Ferenc

SZAKMAI ÉLETRAJZ
Kelle Antal szobrász, artformer 1953

TAGSÁGOK:
MAOE,
MAKISZ Szobrász- és Interdiszciplináris Szakosztály
Kepes Társaság
Regioart Egyesület

DÍJAK:
Ferenczi Noémi Díj
ProLudo Díj
Kiss Áron Életmű Díj

JELENTŐSEBB MUNKÁK:
Nexus
Szentföld
Geometriai Panteon
INS Felület
Káosz
Cognition Schöffer

JELENTŐSEBB KIÁLLÍTÁSOK:
2012 Velencei Biennálé Magyar Pavilon
2012 Schöffer Múzeum Kalocsa
2010 Magyar Nemzeti Galéria Budapest
2009 Szépművészeti Múzeum Budapest
2008 Bauhaus Mesterházak Dessau
2005 Iparművészeti Múzeum Budapest

www.artformer.com
http://www.youtube.com/watch?v=FBds04mmA7o&feature=c4-overview&list=UU-v8P54kYHClw-KNzitbMlw
http://www.youtube.com/user/AntalKelleArtFormer?feature=watch

Kemény Péter

József u. 31. I/10.
H-1084 Budapest

Tel.: + 36 (1) 303 22 57
Mobil: + 36 (1) 20 498 9026
Email: petkem@gmail.com

1965	Budapest
1983	Érettségi, Képző és Iparművészeti Szakközépiskola Budapest, kerámia szak
1984	Alapképző, Magyar Iparművészeti Főiskola
1986	Felvételi előkészítő tanfolyam szervezése, indítása, MIF
1988	Tervezőképző diploma MIF
1990	Kézműves tervező mesterdiploma, Magyar Iparművészeti Egyetem
1992-	Oktató a Budai Rajziskolában
1996	Zebegényi Szőnyi szabadiskola, kurzusvezető
1997	Zebegényi Szőnyi szabadiskola, kurzusvezető
1998	Kozma Lajos Ösztöndíj, Zebegényi Szőnyi szabadiskola, kurzusvezető
2000-	Oktató a MOME Szilikát Tanszékén
2001-	Burkolattervezés és kivitelezés Ada Grossmannal
2001-2004	MOME DLA képzésén doktorandusz hallgató
2007-2010	Moholy-Nagy Művészeti Egyetem, Szilikát Tanszék tanszékvezető-helyettes

Szakmai önéletrajz, csoportos és egyéni kiállítások

1988	3+1 kiállítás	Dunaújváros /H/
1989	Jugend Gestaltet ,Handwerkmesse	München /D/
	NKS gyűjtemény, Jugoszláv Kerámia Triennálé	Belgrád /JUG/
1990	„Függőség" Nemzetközi Szimpozion NKS, Tölgyfa Galéria	Budapest /H/
	Pécsi Kerámia Biennálé, később 1992, 1994, 1996, 1998, 2000 és 2002	Pécs/H/
1991	NKS gyűjtemény, Magyar Napok Kiállítás	Rotterdam /NL/
	Vigadó Galéria, NKS gyűjtemény	Budapest /H/
	East and West Nemzetközi Szimpozion NKS, Tölgyfa Galéria,	Budapest /H/
1992	Az NKS egy hónapos ösztöndíja,	Kecskemét /H/
1993	KIAD Gallery, NKS gyűjtemény	Rochester /GB/
1994	Az NKS egy hónapos ösztöndíja	Kecskemét /H/
1995	NKS gyűjtemény	Csongrád /H/
	„Múzeumalapítás" IMM	Budapest /H/
1997	Magyar Szalon, Műcsarnok	Budapest /H/
	Junior Szimpozion NKS, Árkád Galéria	Budapest /H/
1998	NKS gyűjtemény	Stuttgart /D/
	Gorka Múzeum, Szegedi Zsolttal közösen	Verőce /H/
	Keramikmuseum, Balázs Péterrel közösen	Frechen /D/
	Kozma ösztöndíj, IMM	Budapest /H/
	XX. Sz. Magyar Kerámia Művészet, IMM	Budapest /H/
	Őszi Tárlat, Olof Palme Ház	Budapest /H/
2000	NKS gyűjtemény, Grassalkovich kastély	Gödöllő /H/
2001	Az NKS egy hónapos ösztöndíja	Kecskemét /H/
	Zalakerámia országos csempedekor pályázat, I. helyezés	Budapest /H/
2002	Egyéni kiállítás, Museion NKS	Kecskemét /H/
2003	Magyar Kerámikusok vándorkiállítása	New York, Philadelphia, Washington /USA/
2005	1. Nemzetközi Szilikát Triennálé	Kecskemét /H/
2006	Magyar Napok	Hüfingen /NL/
2010	A Baranyai Alkotótelepek egy hónapos ösztöndíja	Siklós /H/
2011	3. Nemzetközi Szilikát Triennálé különdíj	Kecskemét /H/
	8. Budaőrsi Művésztelep	Budaőrs /H/
2012	Ferenczy Noémi állami díj	Budapest /H/

2013-09-15

Pázmándi Antal szakmai életrajz

Születési hely: Mezőkövesd
Születési dátum: 1943

1967: Magyar Iparművészeti Főiskola, mestere: Csekovszky Árpád. 1980: VI. Országos Kerámia Biennálé, Pécs, II. díj; 1986: IX. Országos Kerámia Biennálé, Pécs, II. díj; 1990: XI. Országos Kerámia Biennálé, Pécs, különdíj; 1992: Ferenczy Noémi-díj; Repülés-szárnyalás kiállítás, a MALÉV fődíja; 1994: XIII. Országos Kerámia Biennálé, Pécs, I. díj; 1997: Pelso-kiállítás, a MAOE díja; 1997: Magyar President-díj. A Magyar Iparművészeti Főiskola plasztikai tanszékének tanára, a Mesterképző vendégtanára. Több alkalommal részt vett szimpozionon a Kecskeméti Nemzetközi Kerámia Stúdióban (1978, 1979, 1980, 1983, 1993) és a Siklósi Kerámia Szimpozionon (1972, 1973, 1976). Kezdetben elvont, geometrikus elemekből formálta kerámiaplasztikáit, majd a pop art motívumkincsét felhasználó kompozíciókat tervezett, míg a 90-es években posztmodern hangvételű, sokféle anyagot ötvöző alkotások születtek műhelyében. Épületdíszítő kerámiáit - amelyeket rendszerint Kovács Gyulával együtt készít - zsúfolt motívumhasználat, gazdag plasztikai hatás, élénk színvilág, a különböző stíluselemek szabad, fantáziadús halmozása jellemzi.

Művek közgyűjteményekben
Nemzetközi Kerámia Stúdió Gyűjtemény, Kecskemét
Janus Pannonius Múzeum, Pécs.
Köztéri művei
kerámia plasztika (1969, Barcs, Fő tér)
Figurális kút (samott, 1970, Szekszárd)
kerámia kútplasztika, kerámia burkolat (1971, Budapest, Fővárosi Távfűtő Művek Irodaház előcsarnoka)
figurális kút (samott, 1971, Szekszárd, ABC Áruház előtti park)
pirogránit díszítő plasztika (1980, Budapest, XI. ker., Tétényi út-Bártfai u.)
kerámia plasztika (1983, Kecskemét, Számítóközpont)
díszkút (mázas samott, 1984, Gödöllő, Szabadság tér)
Neptun rendszerű ivókút (mázas kerámia, 1984, Budapest, IX. ker., Bordás A. Szakmunkásképző Intézet)
plasztikus falburkolat (mázas kerámia, 1985, Budapest, Grand Hotel Hungária hallja [Thury Leventével])
Papsapka (pirogránit díszkút, 1986, Parádfürdő)
kerámia dombormű (4 részből álló kompozíció, 1988, Debrecen, Kálvin tér)
kerámia dombormű (samott, 1988, Budapest, VIII. ker., Rákóczi út, Csehszlovák Kultúra Háza)
Fehér prizma (mázas kerámia plasztika, 1991, Tihany)
Színes, plasztikus kerámia, üveg kompozíciók (1992, Budapest, MNB, Hold u. Székház)
timpanon és oszlopplasztika (mázas samott, üveg, 1992, Budapest, Benczúr u. 42. [Gaál Endrével, Kovács Gyulával])
murália (mázas kerámia, 1994, Budapest, VII. ker., Wesselényi u., Palazzo lakáskerámia szalon portálja)
Artézi kút (mázas kerámia, 1994, Békés)
Figurális kapuk életnagyságú alakokkal (mázas samott, 1998, Budapest, III. ker., Ürömi út [Kovács Gyulával])
Vörösboros szökőkút (mázas kerámia, 1998, Budapest, New York kávéház [Kovács Gyulával]).

C.V.
Ráhonyi Kinga DLA , kerámikus

KÖZTÉRI MUNKÁK
Épületkerámia; Art Hotel, Bp., Mozaik a főbejárati szökőkúton; Pólus Center, Bp., Ivókút, Novus Gimnázium, Bp., Térelválasztó üvegmozaik; K&H Bank, Marcali , Kerámiaszobrok; The Grove Pimary School, Nagy-Britannia, Üvegmozaik templom ablak, Budapesti Skót Misszió, Emléktábla Jánossy György építésznek, Bp. Ulászló utca, Lebalienagnik Kert (szoborkert, DLA mestermunka), Novus Gimnázium, Bp Mapei Kft. Főbejárat, relief és mozaik

KÖZÖSSÉGI MŰVÉSZETI ALKOTÁSOK
:Főbejárat, relief és mozaik; Világ Világossága Alapítvány, Pécs , Főbejárati kerámia relief és mozaik, Novus Gimnázium, Bp., Muráliák, Róbert Károly Javító és Nevelőintézet Általános Iskolája, Bp., Murália, The Grove Primary School, Consett, Nagy-Britannia , „Exploding Escher" relief és mozaik; The British School of Brussels Relief , mozaik és murália; The Kindercrib, B.S.B., Brüsszel, Általános iskola főbejárata, B.S.B.Brüsszel , Mozaikok az iskola folyosóján, The British International School of Budapest, Relief és murália, aula, Zápor utcai Általános Iskola, "Csodakígyó", Kincskereső Óvoda, Pomáz, "az-illyés-kapuja", Illyés Gyula Gimnázium és KSZKI, Budaörs, "Csodacsiga", Kincskereső Óvoda, Pomáz, „az-illyés-körforgalom", Szabadság út, Budaörs, „Színesebben szerethetőbb"- közösségi műalkotás a Mapei szervezésében, Szombathely

ÖNÁLLÓ KIÁLLÍTÁSOK
The British Council, Edinburgh, Norrie Toch Studios Gallery, Gullane, Skócia, Demarco's European Art Foundation, Edinburgh, The British School of Brussels, Belgium, Musée Robert Tatin, Cossé-le-Vivien, Franciaország, Parson's College of Design, Párizs, Musieon Galéria,Kecskemét, FUGA, Budapest

SZAKMAI ÉLETRAJZ

Stremeny Géza szobrász, 1937

TANULMÁNYOK:

1951-55 Képző és Iparművészeti Gimnázium
1955-1962 Magyar Képzőművészeti Főiskola

TAGSÁGOK:

MAOE,
Magyar Képző- És Iparművészek Szövetsége,
Magyar Szobrászok Társasága tagság.
Regioart Egyesület

JELENTŐSEBB MUNKÁK:

Köztéren :

Sárospatak dombormű, Sárospatak 1987
Kitelepítések 2 emlékmű, Nagykovácsi, 1996-97
Szt. Mór emlékműve, Pannonhalma, Bencés kolostor, 2000.
Színház (Hofi) Budapest VI. Nagymező u.
Gróf Batthyány Lajos miniszterelnök emlékműve Budapest I. Batthyány tér 2009
Bányász-kút Dorog 2010

Cégérek:

100 Éves Cukrászda 2 db cégér, Gyula 1983
Ádám-Éva divatüzlet cégérek Budapest 1986, 2006-tól Szeged, Kárász utca
Posta cégér Orosháza, Főposta, 1990
Közös képviselő cégére Budapest, V. Veres Pálné u 28, 2004.

Szakmai önéletrajz

Szarka Tamás keramikus

Sárosd 1956

Tanulmányok: Iparművészeti Főiskola 1994

Iparművészeti Egyetem, Mester Diploma 1996

Környezetkultúra szakos tanári diploma 2002

Tagságok: MAOE

Székesfehérvári Művészek Társasága

Regioart Művészeti Egyesület

Jelentősebb munkák:

Köztéren

Illyés Gyula emlékhely, kő-bronz Budaörs Illyés Gyula Gimnázium és Közgazdasági Szakközépiskola

Illyés Gyula portré, kő-bronz Budaörs Illyés Gyula Gimnázium és Közgazdasági Szakközépiskola

Térelválasztó üvegfalak, I. sz. Általános Iskola Budaörs

Egyéni kiállítások:

Önálló kiállítások:

1997 Budaörs, Könyvtár Galéria
2000 Székesfehérvár: A Szabadművelődés Háza Galéria
2002 Székesfehérvár, Pelikán Galéria
2004 Budaörs,Volksbank budaörsi fiók
2011Székesfehérvár: A Szabad Művelődés Háza Galéria
2011 Szeged EDF Galéria Konstans című kiállítás
2012 Hévíz
2013 Budaörs, Zeneiskola

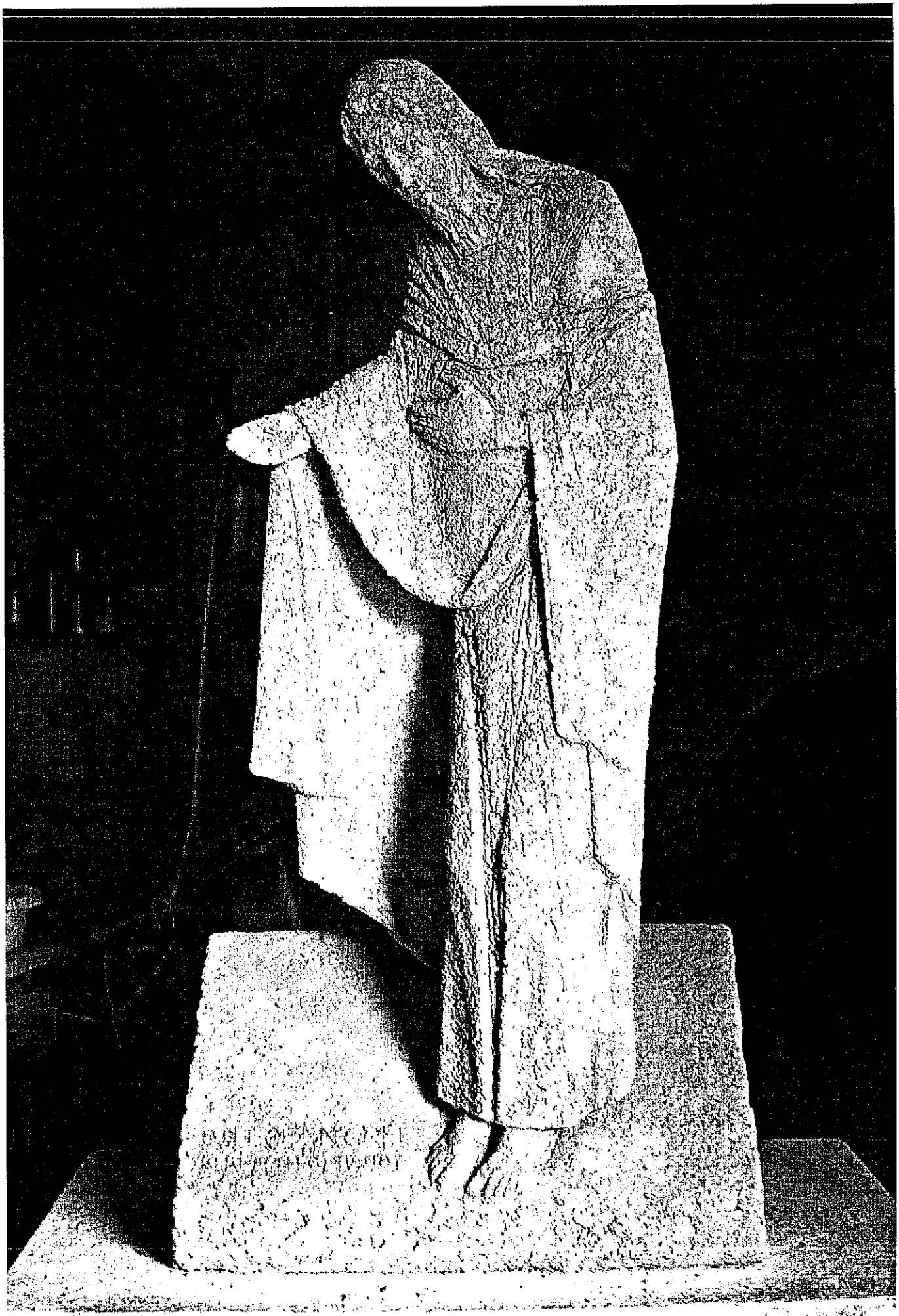

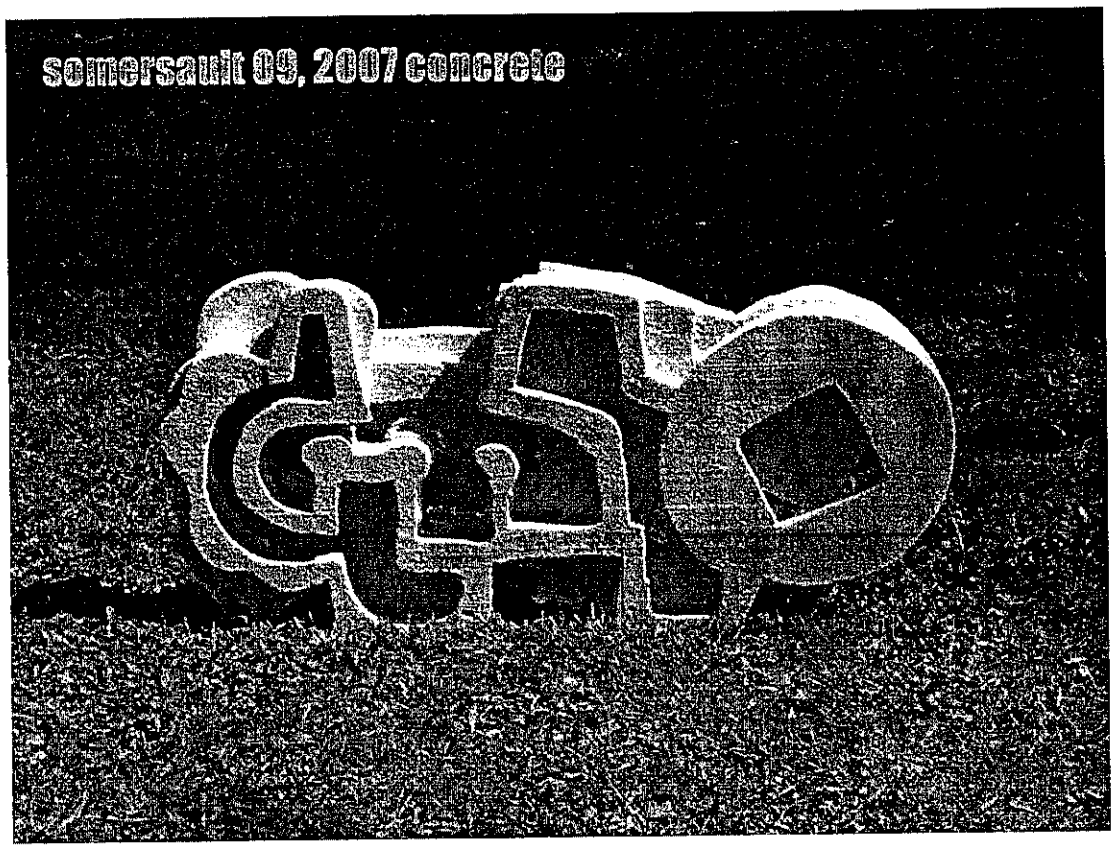
somersault 09, 2007 concrete

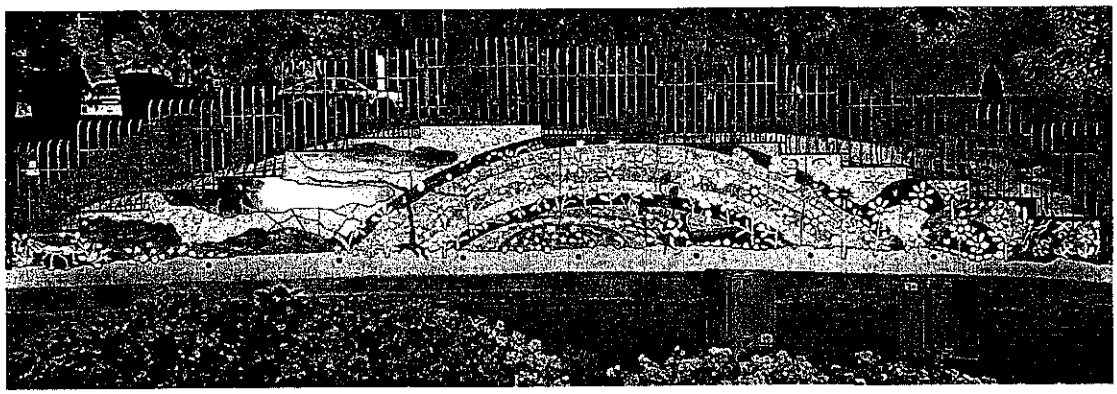

ÉRTÉKESÍTÉS
SZÁMLÁZÁS

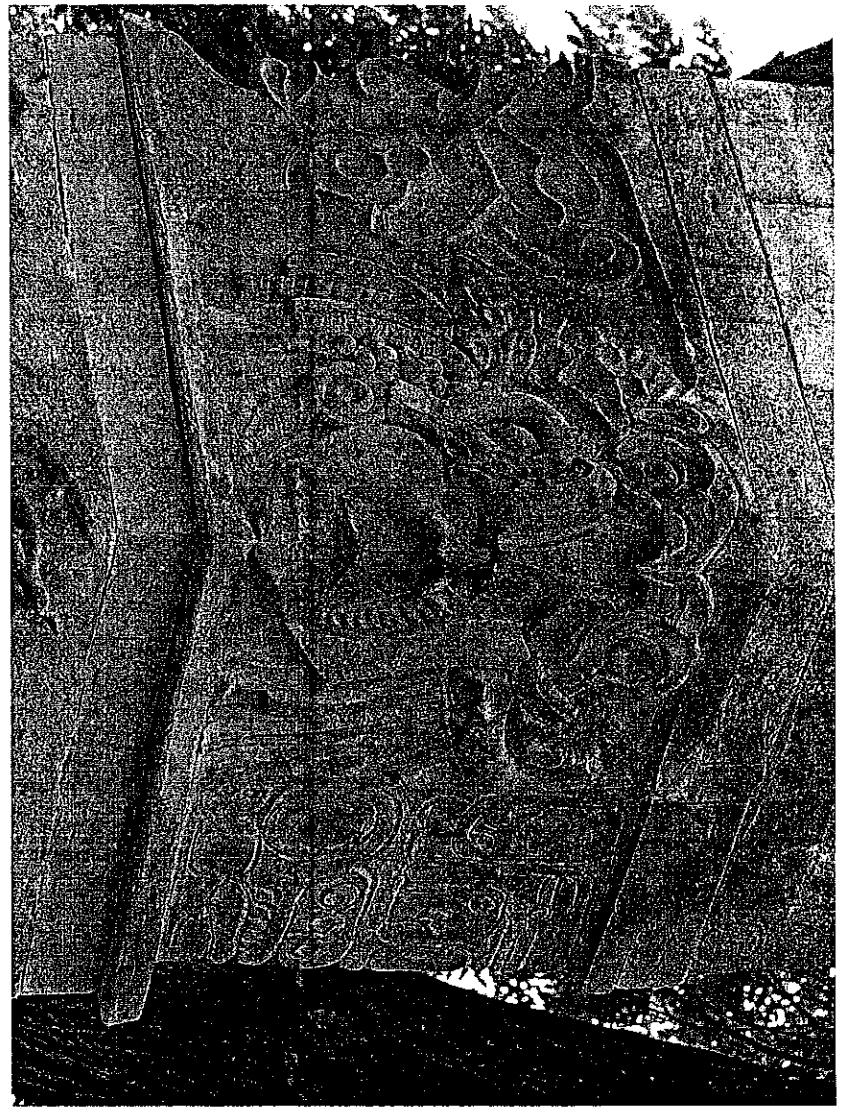

otpbank

Forgalom típusa	620+FT - PÉNZÜGYI TRANZA
Összeg	-12 000,00 HUF
Kezdeményező	
Név	BUDAÖRS VÁROS ÖNKORMÁNYZATA
Megbízó számlaszáma	11784009-15390053 HUF "BUDAÖRS VÁROS ÖNKORMÁNYZATA"
BIC (SWIFT) kód	OTPVHUHB
Kedvezményezett	
Név	NEMZETI KULTURÁLIS ALAP IGAZGATÓ
Kedvezményezett számlaszáma	10032000-01425200-00000000
Közlemény	* 89867* ADATLAP-AZ:A2001N7638 ALTÉMA KSZ:3974 NKA PÁLY.NEV.DIJ
Értéknap/Terhelési nap	2013/09/30
Könyvelés	
Könyvelés dátuma	2013/09/30
Tranzakcióazonosító	11784009201309309460941
Partnerek közti egyedi azonosító	20130930
Feladás azonosítója	6045
Narratív	NAPKÖZBENI ÁTUTALÁS

Budaörsi Polgármesteri Hivatal Pénzügyi Iroda

2. sz. melléklet

TÁJÉKOZTATÓ A VIZUÁLIS MŰVÉSZETEK KOLLÉGIUMA PÁLYÁZATÁRÓL |

Döntés dátuma: 2013. október 22.

NÉV	HELY	PÁLYÁZAT LEÍRÁSA	MEGÍTÉLT ÖSSZEG	PÁLYÁZATI SZÁM
KÜLTÉRI SZOBORÁLLÍTÁSRA				
ABONY VÁROS ÖNKORMÁNYZATA	ABONY	GYÖRE PÁL ABONYI DÍSZPOLGÁR EMLÉKÉRE ÁLLÍTANDÓ SZOBOR ELKÉSZÍTÉSÉRE (ALKOTÓ: POGÁNY GÁBOR BENŐ)	3.500.000 Ft	3974/226
ADÁSZTEVEL KÖZSÉG ÖNKORMÁNYZATA	ADÁSZTEVEL	A TÁNCOLÓ FEKETE LAKKCIPŐK CÍMŰ KÖZTÉRI SZOBOR MEGVALÓSÍTÁSÁRA ÉS FELÁLLÍTÁSÁRA (ALKOTÓ: CSEKE SZILÁRD)	3.000.000 Ft	3974/190
APOSTAG KÖZSÉG ÖNKORMÁNYZATA	APOSTAG	APOSTOLSZOBOR-KOMPOZÍCIÓ MEGVALÓSÍTÁSÁRA ÉS FELÁLLÍTÁSÁRA (ALKOTÓ: ROHONCZI ISTVÁN)	5.000.000 Ft	3974/288
BADACSONYTÖRDEMIC KÖZSÉG ÖNKORMÁNYZATA	BADACSONY-TÖRDEMIC	HERCZEG FERENC KÖZTÉRI MELLSZOBRÁNAK ELKÉSZÍTÉSÉRE ÉS FELÁLLÍTÁSÁRA BADACSONYTÖRDEMICEN (ALKOTÓ: R.TÖRLEY MÁRIA)	2.500.000 Ft	3974/181
BÁNK KÖZSÉG ÖNKORMÁNYZATA	BÁNK	JOE MURANYI LEGENDÁS KLARINÉTOS FÉLALAKOS PORTRÉSZOBRA ELKÉSZÍTÉSÉRE ÉS FELÁLLÍTÁSÁRA (ALKOTÓ: GYŐRFI LAJOS)	4.000.000 Ft	3974/189
BEZEDEK KÖZSÉGI ÖNKORMÁNYZAT	BEZEDEK	EMLÉKEZŐ PADOK MEGVALÓSÍTÁSÁRA ÉS FELÁLLÍTÁSÁRA BEZEDEKEN A SZENT ISTVÁN EMLÉKPARKBAN (ALKOTÓ: VÁROSI TÁJKÉP CSOPORT)	2.500.000 Ft	3974/199
BICSKE VÁROS ÖNKORMÁNYZATA	BICSKE	BOLDOG II. JÁNOS PÁL PÁPA SZOBRÁNAK MEGVALÓSÍTÁSÁRA ÉS ELHELYEZÉSÉRE (ALKOTÓ: LESTYÁN GODA JÁNOS)	3.500.000 Ft	3974/219
BICSKE VÁROS ÖNKORMÁNYZATA	BICSKE	BOLDOG CALCUTTAI TERÉZ ANYA SZOBRA ELKÉSZÍTÉSÉRE ÉS FELÁLLÍTÁSÁRA (ALKOTÓ: LESTYÁN GODA JÁNOS)	3.500.000 Ft	3974/221
BODROGKERESZTÚR KÖZSÉG	BODROG-	A NEVÜNK, ÉS SZÍVÜNK ÖSSZEKÖT CÍMŰ VIZES TÉRPLASZTIKA	4.500.000 Ft	3974/198

ÖNKORMÁNYZATA	KERESZTÚR	MEGVALÓSÍTÁSÁRA ÉS FELÁLLÍTÁSÁRA (ALKOTÓ: BALOGH GÉZA)		
BOLDOG KÖZSÉGI ÖNKORMÁNYZAT	BOLDOG	KÖZTÉRI MŰALKOTÁS MEGVALÓSÍTÁSÁRA ÉS FELÁLLÍTÁSÁRA (ALKOTÓ: MONORI SEBESTYÉN)	2.500.000 Ft	3974/250
BÖGÖTE KÖZSÉG ÖNKORMÁNYZATA	BÖGÖTE	A HÍRES BÖGÖTEIEK EMLÉKHELYE CÍMŰ KÖZTÉRI SZOBOR LÉTREHOZÁSÁRA ÉS FELÁLLÍTÁSÁRA (ALKOTÓ: GAÁL TAMÁS)	3.000.000 Ft	3974/200
BÖLCSKE KÖZSÉGI ÖNKORMÁNYZAT	BÖLCSKE	KEGYES JÓZSEF MELLSZOBORA ELKÉSZÍTÉSÉRE ÉS FELÁLLÍTÁSÁRA A BÖLCSKEI KEGYES JÓZSEF ÁLTALÁNOS ISKOLA ELŐTT (ALKOTÓ: ROHONCZI ISTVÁN)	2.540.000 Ft	3974/182
BUDAKESZI VÁROS NÉMET ÖNKORMÁNYZATA	BUDAKESZI	A BUDAKESZIN ÉLT, ÉLŐ NÉMET NEMZETISÉGŰ LAKOSSÁG 300 ESZTENDŐS MÚLTJÁNAK EMLÉKMŰVE MEGALKOTÁSÁRA ÉS FELÁLLÍTÁSÁRA (ALKOTÓ: JÓZSA BÁLINT)	4.999.999 Ft	3974/287
BUDAÖRS VÁROS ÖNKORMÁNYZATA	BUDAÖRS	KAPUK CÍMŰ KÖZTÉRI ALKOTÁS ELKÉSZÍTÉSÉRE ÉS FELÁLLÍTÁSÁRA (ALKOTÓK: GVARDIÁN F., KELLE A., KEMÉNY P., PÁZMÁNDI A., RÁHONYI K., STREMENY G., SZARKA T.)	4.550.000 Ft	3974/237
BUDAPEST FŐVÁROS III. KERÜLETI ÓBUDA-BÉKÁSMEGYER ÖNKORMÁNYZAT	BUDAPEST	A SZENT JÓZSEF SZOBOR ELKÉSZÍTÉSÉRE ÉS FELÁLLÍTÁSÁRA A MUNKÁS SZENT JÓZSEF PLÉBÁNIA TEMPLOMKERTJE MELLETT (ALKOTÓ: KONTUR ANDRÁS)	3.500.000 Ft	3974/239
BUDAPEST FŐVÁROS IX. KERÜLET FERENCVÁROS ÖNKORMÁNYZATA	BUDAPEST	VILÁGÍTÓ ÜVEGTEXTIL TÉRINSTALLÁCIÓ ELKÉSZÍTÉSÉRE ÉS FELÁLLÍTÁSÁRA (ALKOTÓ: HEGEDŰS ANDREA ÉS KOROKNAI ZSOLT)	2.000.000 Ft	3974/213
BUDAPEST FŐVÁROS XII. KERÜLET HEGYVIDÉKI ÖNKORMÁNYZAT	BUDAPEST	BOLDOG TERÉZ ANYA SZOBRÁNAK ELKÉSZÍTÉSÉRE ÉS FELÁLLÍTÁSÁRA BUDAPEST XII. KERÜLETÉBEN A BOLDOG TERÉZ ANYA TÉREN (ALKOTÓ: MIHÁLY GÁBOR)	3.000.000 Ft	3974/202
BUDAPEST FŐVÁROS XIII. KERÜLETI ÖNKORMÁNYZAT	BUDAPEST	MADARAK SZOBORCSOPORT ELKÉSZÍTÉSÉRE ÉS KIHELYEZÉSÉRE (ALKOTÓ: MINYA MÁRIA)	3.500.000 Ft	3974/262

BUDAPEST FŐVÁROS XIX. KERÜLET KISPEST ÖNKORMÁNYZAT	BUDAPEST	HELIKOCKA CÍMŰ KÖZTÉRI ALKOTÁS MEGVALÓSÍTÁSÁRA ÉS FELÁLLÍTÁSÁRA (ALKOTÓ: A KISPESTI HELIKON KULTURÁLIS EGYESÜLET)	4.500.000 Ft	3974/279
BÜK VÁROS ÖNKORMÁNYZATA	BÜK	ORGANIKUS PONT - TÉRPLASZTIKA LÉTREHOZÁSÁRA A BÜKFÜDŐI KNEIP-PARKBAN (ALKOTÓ: NAGY CSABA)	3.000.000 Ft	3974/205
DABAS VÁROS ÖNKORMÁNYZATA	DABAS	KLEBELSBERG SZOBOR MEGVALÓSÍTÁSÁRA ÉS ELHELYEZÉSÉRE A DABAS, BAJCSY ZS. U. 11. ALATTI KÚRIA ELŐTT (ALKOTÓ: JANZER FRIGYES)	2.733.801 Ft	3974/209
DESZK KÖZSÉG ÖNKORMÁNYZATA	DESZK	A DESZKI SZÜLETÉSŰ ZOLTÁNFY ISTVÁN FESTŐMŰVÉSZ EMLÉKÉRE KÖZTÉRI SZOBOR LÉTREHOZÁSÁRA ÉS FELÁLLÍTÁSÁRA A RÓLA ELNEVEZETT ISKOLA ELŐTT (ALKOTÓ: BÁNVÖLGYI LÁSZLÓ)	2.000.000 Ft	3974/218
EGER MEGYEI JOGÚ VÁROS ÖNKORMÁNYZATA	EGER	A GENERÁCIÓK CÍMŰ KŐSZOBOR LÉTREHOZÁSÁRA ÉS FELÁLLÍTÁSÁRA (ALKOTÓ: ROSTÁS BEA PIROS)	3.000.000 Ft	3974/267
ERDŐKERTES KÖZSÉG ÖNKORMÁNYZATA	ERDŐKERTES	A LAPOK SZOBORCSOPORT ELKÉSZÍTÉSÉRE ÉS FELÁLLÍTÁSÁRA (ALKOTÓ: BÖJTE HORVÁTH ISTVÁN)	3.000.000 Ft	3974/228
FÓT VÁROS ÖNKORMÁNYZATA	FÓT	GRÓF KÁROLYI ISTVÁN, FÓT MEGHATÁROZÓ SZEMÉLYISÉGÉRŐL KÖZTÉRI SZOBOR ELKÉSZÍTÉSÉRE ÉS FELÁLLÍTÁSÁRA (ALKOTÓ: ORBÁN ELŐD)	3.500.000 Ft	3974/230
FÜZESGYARMAT VÁROS ÖNKORMÁNYZATA	FÜZESGYARMAT	HEGYESI JÁNOS PARASZTKÖLTŐ FÉLALAKOS PORTRÉSZOBRÁNAK ELKÉSZÍTÉSÉRE ÉS FELÁLLÍTÁSÁRA (ALKOTÓ: GYŐRFI LAJOS)	4.500.000 Ft	3974/191
GYOMAENDRŐD VÁROS ÖNKORMÁNYZATA	GYOMAENDRŐD	HATÁR GYŐZŐ PORTRÉ MEGVALÓSÍTÁSÁRA ÉS FELÁLLÍTÁSÁRA GYOMAENDRŐDÖN (ALKOTÓ: OLÁH MÁTYÁS LÁSZLÓ)	2.500.000 Ft	3974/291
GYULA VÁROS ÖNKORMÁNYZATA	GYULA	BODOKI KÁROLY SZÜLETÉSÉNEK 200. ÉVFORDULÓJA TISZTELETÉRE SZOBOR KÉSZÍTÉSÉRE ÉS FELÁLLÍTÁSÁRA GYULÁN (ALKOTÓ: SZÉRI-VARGA GÉZA)	4.500.000 Ft	3974/197
HAJDÚNÁNÁS VÁROSI ÖNKORMÁNYZAT	HAJDÚNÁNÁS	A MAGYAR SZÜRKE SZOBRA MEGALKOTÁSÁRA ÉS FELÁLLÍTÁSÁRA HAJDÚNÁNÁSON (ALKOTÓ: BÍRÓ LAJOS)	3.000.000 Ft	3974/232
HATVAN VÁROSI ÖNKORMÁNYZAT	HATVAN	ZSIGMOND KIRÁLY, A VÁROSI CÍM ADOMÁNYOZÓJA SZOBRA ELKÉSZÍTÉSÉRE	3.000.000 Ft	3974/214

		ÉS FELÁLLÍTÁSÁRA (ALKOTÓ: BOBÁLY ATTILA)		
HOSSZÚHETÉNY KÖZSÉGI ÖNKORMÁNYZAT	HOSSZÚHETÉNY	DOMBORMŰ ELKÉSZÍTÉSÉRE ÉS ELHELYEZÉSÉRE BOCZ GYULA MUNKÁCSY-DÍJAS HOSSZÚHETÉNYI SZOBRÁSZMŰVÉSZ EMLÉKÉRE (ALKOTÓ: MARSAI ÁGNES)	676.200 Ft	3974/266
KESZTHELY VÁROS ÖNKORMÁNYZATA	KESZTHELY	A BEM JÓZSEFET ÁBRÁZOLÓ DOMBORMŰ ELKÉSZÍTÉSÉRE ÉS FELÁLLÍTÁSÁRA KESZTHELYEN (ALKOTÓ: JUHA RICHÁRD ATTILA)	1.000.000 Ft	3974/185
KISKUNFÉLEGYHÁZA VÁROS ÖNKORMÁNYZATA	KISKUNFÉLEGYHÁZA	DR. NÁVAY LAJOS TISZTELETÉRE KÖZTÉRI SZOBOR ELKÉSZÍTÉSÉRE ÉS FELÁLLÍTÁSÁRA KISKUNFÉLEGYHÁZÁN (ALKOTÓ: MÁTÉ ISTVÁN)	3.000.000 Ft	3974/280
KISÚJSZÁLLÁS VÁROS ÖNKORMÁNYZATA	KISÚJSZÁLLÁS	KISÚJSZÁLLÁSON A VÁROSHÁZA PALOTA ELŐTT HUMÁN-NAPÓRA ÉS A VÁROS JELLEGZETES ÉPÜLETEIT MEGÖRÖKÍTŐ MAKETT MEGVALÓSÍTÁSÁRA ÉS ELHELYEZÉSRE (ALKOTÓ PINTÉR ATTILA)	4.000.000 Ft	3974/247
KISVÁRDA VÁROS ÖNKORMÁNYZATA	KISVÁRDA	A KISVÁRDAI JÁNOS ÉS MÓDSZERE CÍMŰ KÖZTÉRI ALKOTÁS LÉTREHOZÁSÁRA ÉS FELÁLLÍTÁSÁRA (ALKOTÓ: SZURCSIK JÓZSEF)	2.800.000 Ft	3974/292
MÁTRASZENTIMRE KÖZSÉGI ÖNKORMÁNYZAT	MÁTRASZENTIMRE	KODÁLY ZOLTÁN VILÁGHÍRŰ ZENESZERZŐ ÉS ZENEPEDAGÓGUS BRONZSZOBRÁNAK MEGVALÓSÍTÁSÁRA ÉS FELÁLLÍTÁSÁRA (ALKOTÓ: SÜTŐ FERENC)	3.000.000 Ft	3974/249
MEDGYESEGYHÁZA VÁROSI ÖNKORMÁNYZAT	MEDGYESEGYHÁZA	SCHÉNER MIHÁLY KÉPZŐMŰVÉSZRŐL SZOBOR ELKÉSZÍTÉSÉRE (FÁBÓL ÉS FÉMBŐL), VALAMINT FELÁLLÍTÁSÁRA (ALKOTÓ: PRISZTAVOK TIBOR)	1.200.000 Ft	3974/235
MEZŐSZEMERE KÖZSÉGI ÖNKORMÁNYZAT	MEZŐSZEMERE	ÁRPÁD-HÁZI SZENT ERZSÉBET KÖZTÉRI SZOBOR MEGVALÓSÍTÁSÁRA ÉS FELÁLLÍTÁSÁRA (ALKOTÓ: BERZE IMRE)	2.000.000 Ft	3974/289
MINDSZENT VÁROS ÖNKORMÁNYZATA	MINDSZENT	A PALLAVICINI-KÚT MEGVALÓSÍTÁSÁRA MINDSZENTEN (ALKOTÓ: TÓTH ZSUZSA)	3.500.000 Ft	3974/260
MISKOLC MEGYEI JOGÚ VÁROS ÖNKORMÁNYZATA	MISKOLC	SZENT FERENC CÍMŰ KERÁMIA TÉRPLASZTIKA MEGVALÓSÍTÁSÁRA A MISKOLCI ÁLLATKERT ÉS KULTÚRPARK TERÜLETÉN (ALKOTÓ: SZELEKOVSZKY	1.500.000 Ft	3974/215

		MAGDOLNA)		
NAGYKÁLLÓ VÁROS ÖNKORMÁNYZATA	NAGYKÁLLÓ	RATKÓ JÓZSEF TELJES ALAKOS BRONZSZOBRÁNAK ELKÉSZÍTÉSÉRE ÉS FELÁLLÍTÁSÁRA NAGYKÁLLÓBAN AZ ÚJONNAN KIALAKÍTÁSRA KERÜLŐ HŐSEINK TERÉN (ALKOTÓ: KŐ PÁL)	3.000.000 Ft	3974/296
ONGA VÁROS ÖNKORMÁNYZATA	ONGA	II. RÁKÓCZI FERENCET ÁBRÁZOLÓ KÖZTÉRI MELLSZOBOR MEGVALÓSÍTÁSÁRA ÉS FELÁLLÍTÁSÁRA ONGÁN A TÖRTÉNELMI EMLÉKPARKBAN (ALKOTÓ: EKKER RÓBERT)	1.500.000 Ft	3974/276
OROSHÁZA VÁROS ÖNKORMÁNYZATA	OROSHÁZA	A FÖLDMŰVELŐK EMLÉKMŰVE CÍMŰ KÖZTÉRI MŰALKOTÁS MEGVALÓSÍTÁSÁRA ÉS FELÁLLÍTÁSÁRA (ALKOTÓ: MIHÁLY GÁBOR)	3.000.000 Ft	3974/253
OROSZLÁNY VÁROS ÖNKORMÁNYZATA	OROSZLÁNY	AZ OROSZLÁN-KÚT MEGVALÓSÍTÁSÁRA ÉS FELÁLLÍTÁSÁRA (ALKOTÓ: BEREGSZÁSZI-HEGYI LÁSZLÓ)	3.000.000 Ft	3974/224
PAPOS KÖZSÉG ÖNKORMÁNYZATA	PAPOS	PÉCHY LÁSZLÓ MELLSZOBRA ELKÉSZÍTÉSÉRE ÉS FELÁLLÍTÁSÁRA PAPOS KÖZSÉGBEN (ALKOTÓ: BÍRÓ LAJOS)	3.000.000 Ft	3974/216
PÉCEL VÁROS ÖNKORMÁNYZATA	PÉCEL	A PEGAZUS - PARNASSZUS SZOBORKOMPOZÍCIÓ ELKÉSZÍTÉSÉRE ÉS FELÁLLÍTÁSÁRA (ALKOTÓ: PANNONHALMI ZSUZSA)	2.000.000 Ft	3974/195
PÉCS MEGYEI JOGÚ VÁROS ÖNKORMÁNYZATA	PÉCS	WEÖRES SÁNDOR EMLÉKSZOBOR ELKÉSZÍTÉSÉRE ÉS KIHELYEZÉSÉRE (ALKOTÓ: KLIGL SÁNDOR)	5.000.000 Ft	3974/275
PÉCS MEGYEI JOGÚ VÁROS ÖNKORMÁNYZATA	PÉCS	ANGSTER JÓZSEF ORGONAÉPÍTŐ MESTERNEK EMLÉKET ÁLLÍTÓ SZOBOR ELKÉSZÍTÉSÉRE,KIHELYEZÉSÉRE (ALKOTÓ: BÉRCZI ZSÓFIA)	3.000.000 Ft	3974/293
SOMBEREK KÖZSÉG ÖNKORMÁNYZATA	SOMBEREK	PINTZ BÁLINT VOLT SOMBEREKI KANONOK TELJES ALAKÚ SZOBRÁNAK ELKÉSZÍTÉSÉRE, FELÁLLÍTÁSÁRA (ALKOTÓ: VANYÚR ISTVÁN)	3.500.000 Ft	3974/206
SÜMEG VÁROS ÖNKORMÁNYZATA	SÜMEG	KORTÁRS KÖZTÉRI SZOBORCSOPORT LÉTREHOZÁSÁRA A TELEPÜLÉS KÖZTERÉN (ALKOTÓ: ALBERT FARKAS)	2.500.000 Ft	3974/282
SZARVAS VÁROS ÖNKORMÁNYZATA	SZARVAS	A SZARVASI SZÜLETÉSŰ MELIS GYÖRGY OPERAÉNEKES ELŐTTI TISZTELGÉS	1.500.000 Ft	3974/271

		ÉS SZEMÉLYÉHEZ MÉLTÓ SZOBOR ELKÉSZÍTÉSÉRE ÉS FELÁLLÍTÁSÁRA (ALKOTÓ: MIHÁLY BERNADETT)		
SZENTENDRE VÁROS ÖNKORMÁNYZAT	SZENTENDRE	SZÁNTÓ PIROSKA MAGYAR FESTŐ, GRAFIKUS, ÍRÓ, KIVÁLÓ ÉS ÉRDEMES MŰVÉSZ EMLÉKHELYE KIALAKÍTÁSÁRA (ALKOTÓ: FARKAS ZSÓFIA)	700.000 Ft	3974/223
SZÉKESFEHÉRVÁR MEGYEI JOGÚ VÁROS ÖNKORMÁNYZATA	SZÉKESFEHÉRVÁR	SZŐLŐMŰVES CÍMŰ KÖZTÉRI ALKOTÁS LÉTREHOZÁSÁRA ÉS FELÁLLÍTÁSÁRA SZÉKESFEHÉRVÁR ÖREGHEGYEN (ALKOTÓ NAGY BENEDEK)	4.000.000 Ft	3974/204
SZIGETSZENTMIKLÓS VÁROS ÖNKORMÁNYZATA	SZIGET-SZENTMIKLÓS	ÜDVÖZLŐ SZOBOR MEGVALÓSÍTÁSÁRA ÉS FELÁLLÍTÁSÁRA SZIGETSZENTMIKLÓSON (ALKOTÓ: GYŐRFI SÁNDOR)	3.000.000 Ft	3974/278
SZIGETVÁR VÁROS ÖNKORMÁNYZAT	SZIGETVÁR	SZÖKŐKÚT MEGVALÓSÍTÁSÁRA ÉS FELÁLLÍTÁSÁRA (ALKOTÓ: RÉKASY BÁLINT)	5.000.000 Ft	3974/217
SZOLNOK MEGYEI JOGÚ VÁROS ÖNKORMÁNYZATA	SZOLNOK	A C.V. (CURRICULUM VITAE) CÍMŰ SZOBOR LÉTREHOZÁSÁRA ÉS FELÁLLÍTÁSÁRA (ALKOTÓ: SZABÓ GYÖRGY)	4.000.000 Ft	3974/193
TATAI NÉMET NEMZETISÉGI ÖNKORMÁNYZAT	TATA	TESTVÉRVÁROSOK ÜVEGKÖNYVE KÖZTÉRI SZOBOR MEGVALÓSÍTÁSÁRA ÉS ELHELYEZÉSÉRE TATÁN	3.800.000 Ft	3974/274
TOKAJ VÁROS ÖNKORMÁNYZATA	TOKAJ	A SZŐLŐT TAPOSÓ LÁNYKA CÍMŰ SZOBOR MEGVALÓSÍTÁSÁRA ÉS FELÁLLÍTÁSÁRA (ALKOTÓ: VERESS GYULA ALPÁR)	3.000.000 Ft	3974/277
TÖRÖKSZENTMIKLÓS VÁROSI ÖNKORMÁNYZAT	TÖRÖK-SZENTMIKLÓS	GRÓF ALMÁSY JÁNOS SZOBRA ELKÉSZÍTÉSÉRE ÉS FELÁLLÍTÁSÁRA (ALKOTÓ: KLIGL SÁNDOR)	3.000.000 Ft	3974/281
VASVÁR VÁROS ÖNKORMÁNYZATA	VASVÁR	A TÁNCOSNŐ CÍMŰ SZOBOR MEGVALÓSÍTÁSÁRA ÉS KIHELYEZÉSÉRE VASVÁRON (ALKOTÓ: TÖRÖK RICHÁRD)	4.500.000 Ft	3974/227
VÁC VÁROS ÖNKORMÁNYZAT	VÁC	SZÉCHENYI UTCAI TÉRPLASZTIKA-IVÓKÚT ELKÉSZÍTÉSÉRE ÉS FELÁLLÍTÁSÁRA (ALKOTÓ: DETKOVICS ANIKÓ)	4.000.000 Ft	3974/242
VÁCRÁTÓT KÖZSÉG ÖNKORMÁNYZATA	VÁCRÁTÓT	AZ I-II.VILÁGHÁBORÚ ÁLDOZATAINAK EMLÉKÉRE MÁRVÁNY VAGY MÉSZKŐ DOMBORMŰ MEGVALÓSÍTÁSÁRA ÉS FELÁLLÍTÁSÁRA A PETŐFI TÉREN (ALKOTÓ: BÖJTHE HORVÁTH ISTVÁN)	3.500.000 Ft	3974/104

VECSÉS VÁROS ÖNKOMÁNYZATA	VECSÉS	A MINDENKI KERESZTJE CÍMŰ SZOBOR MEGVALÓSÍTÁSÁRA ÉS FELÁLLÍTÁSÁRA VECSÉSEN (ALKOTÓ: OLÁH KATALIN)	3.000.000 Ft	3974/194
VECSÉS VÁROS ÖNKOMÁNYZATA	VECSÉS	VECSÉSI HAGYOMÁNY - KÁPOSZTÁS FIÚ CÍMŰ SZOBOR MEGVALÓSÍTÁSÁRA, FELÁLLÍTÁSÁRA VECSÉSEN, AZ EPRES PARKBAN (ALKOTÓ: SZÓRÁDI ZSIGMOND)	3.000.000 Ft	3974/297
VESZPRÉM MEGYEI JOGÚ VÁROS ÖNKORMÁNYZATA	VESZPRÉM	KÖZTÉRI ALKOTÁS ELKÉSZÍTÉSÉRE ÉS KIHELYEZÉSÉRE(ALKOTÓ: HALMI - HORVÁTH ISTVÁN)	1.500.000 Ft	3974/207
VÉSZTŐ VÁROS ÖNKORMÁNYZATA	VÉSZTŐ	PÜSKI SÁNDOR MELLSZOBRÁNAK ELKÉSZÍTÉSÉRE BRONZBÓL, VÉSZTŐ-MÁGOR SZOBORPARK TERÜLETÉRE (ALKOTÓ: BALÁS ESZTER)	3.000.000 Ft	3974/233
VONYARCVASHEGY NAGYKÖZSÉG ÖNKORMÁNYATA	VONYARCVASHEGY	VONYARCVASHEGY TÖRTÉNETÉT BEMUTATÓ DOMBORMŰ INSTALLÁCIÓ ELKÉSZÍTÉSÉRE, KIALAKÍTÁSÁRA (ALKOTÓ: MAJOR JANKA)	4.000.000 Ft	3974/264
EGYÉB – EGYEDI				
BORKOVICS PÉTER	BUDAPEST	A NEMZETKÖZI KANAZAWAI ÜVEGKIÁLLÍTÁSON VALÓ RÉSZVÉTELRE	400.000 Ft	3913/1832
LUDWIG MÚZEUM - KORTÁRS MŰVÉSZETI MÚZEUM	BUDAPEST	TOLVALY ERNŐ ÉLETMŰ-KIÁLLÍTÁSÁHOZ KAPCSOLÓDÓ KATALÓGUS MEGJELENTETÉSE *	3.200.000 Ft	3913/1833
MAGYAR NEMZETI DIGITÁLIS ARCHÍVUM ÉS FILMINTÉZET	BUDAPEST	A BALÁZS BÉLA STÚDIÓ ARCHÍVUM KÉPZŐMŰVÉSZETI VONATKOZÁSÚ FILMJEI HOZZÁFÉRHETŐSÉGÉNEK ELŐSEGÍTÉSÉRE DVD FORMÁTUMBAN	2.000.000 Ft	3913/1834