



2040 Budaörs, Szabadság út 134.

Telefon: 06/23 420-637

FAX: 06/23- 447-819

E-mail: [polgtit@budaors.hu](mailto:polgtit@budaors.hu)

[www.budaors.hu](http://www.budaors.hu)

## ELŐTERJESZTÉS

**Szociális és Egészségügyi Bizottság 2011. december 7-ei  
ülése**

Ügyiratszám: XIV/167-9/2011.

**Tárgy:** Beszámoló a Magyar Máltai Szeretetszolgálat – hajléktalan ellátás tekintetében végzett- 2011. évi tevékenységéről

Az előterjesztés tárgyalása a helyi önkormányzatokról szóló 1990. évi LXV. törvény (a továbbiakban: Ötv.) 12. § (3) bekezdése, illetőleg Budaörs Város Önkormányzatának Szervezeti és Működési Szabályzatáról szóló 36/2010.(XI. 12.) ÖKT sz. rendelet (a továbbiakban: SZMSZ) 18. § (1) bekezdése alapján **nyílt** ülésen történik.

### **Tisztelt Szociális és Egészségügyi Bizottság!**

Budaörs Város Önkormányzat Képviselő-testülete a **335/2004. (XII. 01.) ÖKT** számú határozatával úgy döntött, hogy a hajléktalan személyek ellátására a Magyar Máltai Szeretetszolgálattal (továbbiakban: Szolgáltató) ellátási szerződést köt. A 2004. december 1-től 2005. május 31-éig aláírt szerződés meghosszabbításáról a Képviselő-testület a **119/2005. (V.20.) ÖKT** számú, a **277/2006. (XII. 15.) ÖKT** számú, majd a **397/2008. (XI. 27.) ÖKT** számú határozattal döntött.

Az ellátási szerződés 4.1. pontja alapján a Szolgáltató a szerződésben foglalt szolgáltatásokat 2013. december 31-éig nyújtja.

Budaörs Város Önkormányzat Képviselő-testülete 22/2011. (II.11.) ÖKT számú határozatával elfogadta a Magyar Máltai Szeretetszolgálat Egyesület előző félévi, Budaörsön végzett tevékenységéről szóló beszámolóját.

Az ellátási szerződés 1.2. pontja szerint a Szolgáltató gondoskodik a Budaörs területén életvitelszerűen élő és tartózkodó hajléktalanok alapszintű egészségügyi ellátásáról, utcai szociális gondozásáról, nappali melegedőjében, szállóján, illetve szállórendszerében történő elhelyezéséről, szociális szakellátást nyújtó intézményekbe történő irányításáról.

A Szolgáltató a helyszíneken kezelhető kisebb egészségügyi ellátás biztosítására mozgó orvosi rendelőt működtet. A mozgó tüdőszűrő állomás Budaörsön két alkalommal, tavasszal és ősszel végez szűrést, melynek során a kiemelt személyeket további vizsgálatra küldi.

Az utcai gondozás keretében heti két alkalommal látogatják végig a területen tartózkodókat, akiket ruhával, szendviccse lának el. A téli időszakban közterületen, krízishelyzetben élő személyek (akik nem fogadják el az intézményi ellátás lehetőségét) élelmiszerrel, meleg teával történő ellátását heti rendszerességgel a teáját biztosítja.

A Szolgáltató elsősorban az általa működtetett intézményhálózaton keresztül biztosítja a budaörsi hajléktalan személyek teljes körű (nappali melegedő, éjjeli menedékhely, kórházi ellátás) ellátását.

Az ellátási szerződésben rögzítettek értelmében, a Budaörs területén életvitelszerűen élő és tartózkodó hajléktalanok igénybe vehetik a Magyar Máltai Szeretetszolgálat által működtetett nappali melegedő, éjszakai szálló, átmeneti szálló szolgáltatásait.

A Szolgáltató az ellátásokat Budaörs Kistérség Többcélú Társulása Szociális és Gyermekjóléti Központtal együttműködve nyújtja, és kialakítottak egy rendszeres ügyeleti formát, mely szerint hetente egy napon - kedden 10 órától - ügyeletet tartanak a Családsegítő Szolgálat irodájában a már meglévő és az új ügyfelek részére. (Átlagosan 5-10 ember keresi fel az irodát) A városban élő, életvitelszerűen tartózkodó hajléktalanok száma viszonylag stabil, bár a Családsegítő Szolgálat által ismert, és a Máltai Szeretetszolgálat által ismert számok esetenként eltérnek, 2011. év első felében kb. 25-35 fő. A budaörsi hajléktalanok többsége férfi, átlagos életkoruk 45-55 év. Intenzív gondozásba, körülbelül 30 fő részesül. Egyedülálló nők száma alacsony, 3-4 fő.

A krízisidőszakban utcára kerültek sürgős, akár azonnali elhelyezésére egy budapesti munkásszállón van lehetőség, ahova 2011. év elején Budaörsről 5 hajléktalan párt helyeztek el. A 2010. évben nyitott utólabadozó négy hajléktalan személyt fogadott a téli időszakban, jelenleg is egy fő ott él.

Tárgyévben is problémaként merült fel a BKV buszpályaudvaron tartózkodó hajléktalanok száma és viselkedése. A nyáron valós probléma volt egy idős hajléktalan „odaköltözése”, aki visszautasított mindenféle alternatívát, majd a padok leszerelésével és többszöri ráhatással egy idősek otthonába sikerült elhelyezni Szombathelyen.

A buszpályaudvaron egy másik hajléktalan a szelektív kukákban élt, akit ez év elején a Máltai Szeretetszolgálat utólabadozójában helyeztek el, súlyos megbetegedése miatt tartós gondozásra szorul. A buszvégállomás régóta gyülekező helyként szolgál a budaörsi hajléktalanok számára, a probléma megoldása - a beszámolóban tett javaslat szerint - egy településen kialakított nappali melegedő lehetne.

Az ellátási szerződés 2.4. pontja alapján a szolgáltatást nyújtó minden félévet követő 30 napon belül köteles Budaörs Város Önkormányzat Képviselő-testülete Szociális és Egészségügyi Bizottsága részére részletes, a pénzügyi elszámolást is tartalmazó szakmai beszámolót készíteni.

A Magyar Máltai Szeretetszolgálat Egyesület megküldte a szerződésben meghatározott 2011. évi első félévéről szóló szakmai-pénzügyi beszámolóját.

**Melléklet:**

- 2011. első félévi szakmai beszámoló megküldése-hajléktalan ellátás
- 2011. évi pénzügyi elszámolás ellátási szerződés szerint

**Határozati javaslat a Szociális és Egészségügyi Bizottság részére:**

Budaörs Város Önkormányzat Képviselő-testülete Szociális és Egészségügyi Bizottsága a Magyar Máltai Szeretetszolgálat Egyesület - hajléktalan ellátás tekintetében végzett - 2011. évi tevékenységéről szóló beszámolót elfogadja.

A határozathozatalhoz az SZMSZ 37. § (1) bekezdése alapján **egyszerű többség szükséges**. A határozathozatal az SZMSZ 38. § (1) bekezdése alapján nyílt szavazással történik.

**Határidő: 30 nap**

**Felelős: Polgármester**

**Végrehajtást végzi: Szociális és Egészségügyi Iroda**

Budaörs, 2011. november 25.

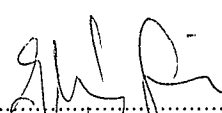
  
Wittinghoff Tamás  
polgármester

Előterjesztést készítette: Szociális és Egészségügyi Iroda

Szabó Valéria intézményfelügyeleti csoportvezető:

Szociális és Egészségügyi Iroda vezetője:

Látta:

Pénzügyi Iroda/ Barta Gáborné irodavezető:

Törvényességi felügyelet:

Jegyzői Iroda:

**dr. Bocsi István:**  
Jegyző

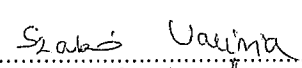
  
  
Kövesdi Gabriella

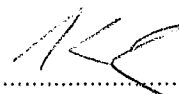

Magyar Máltai  
Szeretetszolgálat

Közép-Magyarországi Régió

Címzett: Kövesdi Gabriella  
irodavezető  
Szociális és Egészségügyi Iroda  
Budaörs Város Önkormányzat  
Polgármesteri Hivatala  
2040 Budaörs, Szabadság út 134.

Tárgy: 2011. első félévi szakmai beszámoló megküldése – hajléktalan ellátás

Tisztelt Irodavezető Asszony!

A Budaörs Város Önkormányzata és a Magyar Máltai Szeretetszolgálat Egyesület között 2004. december 01-én kötött, többször módosított ellátási szerződésben foglaltaknak megfelelően ezúton küldjük az általunk városukban, 2011. első félévében hajléktalan emberek ellátásáról szóló szakmai beszámolókat.

Köszönjük türelmüket!

Tisztelettel kérjük beszámolóink elfogadását!

Üdvözléssel:

Győri-Dani Lajos  
A Magyar Máltai Szeretetszolgálat  
Közép-Magyarországi Régiójának  
vezetője



Morva Emília  
A Magyar Máltai Szeretetszolgálat  
Közép-Magyarországi Régiójának  
titkára

MAGYAR MÁLTAI  
SZERETETSZOLGÁLAT  
EGYESÜLET  
KÖZÉP-MAGYARORSZÁGI RÉGIÓ  
1033 Budapest, Miklós u. 32.  
Sziasz.: 11784009-20200817-00000000  
Adatsz.: 19025702-4

7.

Kelt: Budapest, 2011. november 23.

## Beszámoló Budaörs (2011 első félév)

Budaörsön 2011 év első felében az előző év gyakorlatának megfelelően folyt az utcai szociális munka. Munkatársak tekintetében egy személyi változás történt, azaz korábbi munkatársunk, Balogh Ágnes helyét, Nagy Gábor szociális munkás vette át az év elején.

Továbbra is a korábban kialakított rendszer alapján dolgoztunk. Évek óta már kialakítottunk egy rendszeres ügyeleti formát, azaz hetente egy napon ügyeletet adunk a Családsegítő Szolgálat irodájában a már meglévő és az új ügyfelek részére. Ez évben minden héten, Kedden 10 órától tartottunk ügyeletet.

Átlagosan 5-10 ember keres meg bennünket. Az előző évvel ellentétben viszont régi ügyfeleink általánosan információnyújtásban-ügyintézésben kérnek segítséget, lévén az elhelyezés az ő esetükben -ha átmenetileg is-, de megoldottnak tekinthető. Újabb elhelyezés elindítását egy-egy régi ügyfelünk esetén rossz egészségi állapotuk indokolta (pl. szociális otthoni, vagy kórház utáni lábadozó szervezését). Az új ügyfelek főként az elhelyezésben, információnyújtásban kértek segítséget.

Havi egy alkalommal szerveztünk ételosztást, minden alkalommal, kávéval és teával várjuk ügyfeleinket. Dologi jellegű juttatásunk kevés (kivéve a téli krízis időszakot); ruhát, külön élelmet csak nagyon indokolt esetben adunk; ezen kívül egészségügyi-gyógyászati eszközökkel (Pl. kerekesszék, bot, manko, stb.), ill. kórházi felszereléssel támogatjuk ügyfeleinket. A téli krízis időszakban a takaró és egyéb életben maradáshoz, segítő eszközöket is eljuttatunk ügyfeleinknek.

A rendszeres ügyeleti időn kívül a szolgálat az ellátásunkhoz tartozó többi kerületben végzett utcai munkához hasonlóan Budaörsön is, tovább folytatta a terület feltérképezését is.

Eddigi munkánk elvégzéséhez és ennek szervezéséhez nagyban hozzájárul az az együttműködés, melyet a Budaörsi Családsegítő Szolgálattal alakítottunk ki, akik jól ismerik a helyi viszonyokat és a városban élő embereket, azok tartózkodási és fellelhetőségi helyszíneiket. A terepmunkát esetenként a Családsegítő Központ munkatársaival együtt végezzük. Az egy-egy ügyféllel való kapcsolattartásban és az egyéni problémák megoldásában is segítséget nyújtanak.

Az ügyelet során a régi ügyfelek mellett, a családsegítő által észlelt új esetekről is értesítést kapunk. Ez különösen fontos, lévén lehetőségünk van arra, hogy a krízishelyzetben utcára kerültek részére azonnali segítséget, tudjunk nyújtani, illetve a családsegítő központ munkatársai sok esetben rendelkeznek azokkal az információkkal, amelyek egy hagyományos gondozás esetében csak később, vagy egyáltalán nem épülnének be a gondozási folyamatba.

A városban élő, ott életvitelszerűen élő hajléktalanok száma viszonylag stabil, bár a Családsegítő Központ által ismert, és az általunk ismert számok esetenként eltérnek, de elmondható, hogy a közterületen életvitelszerűen tartózkodó hajléktalanok száma 2011. év első felében kb. **25-35 fő** között mozgott.

A budaörsi hajléktalanok többsége férfi, átlagos életkoruk 45-55 év. Intenzív gondozást körülbelül 30 fővel végzünk. Egyedülálló nők száma alacsony, kb 3-4 fő.

A közterületen életvitelszerűen tartózkodó hajléktalan emberek részben hajléktalan-ellátó intézményekből kerültek ki, részben pedig már korábban is közterületen laktak, általában elmondható, hogy jellemzően elutasítják az intézményes ellátásokat, de a téli krízisidőszakban

utcai gondozószolgálatunk mindent megtesz annak érdekében, hogy számukra megnyugtató intézményes ellátást tudjon biztosítani.

A közterületeken élő hajléktalanok helyszínei továbbra azonosak:

Buszvégállomás és környéke: Népszerű gyülekező és találkozóhely, éjszakára azonban senki nem tartózkodik itt. A megállóhelyen két-három beugrós-pados rész van elkülönítve. Ezeken a padokon, körpadokon életvitelszerűen nem laknak hajléktalanok, csak nappali gyülekezőhelyként, találkozási pontként használják. Jövedelemszerzés nem kapcsolódik a helyszínhez, a helyszínen tartózkodó hajléktalanok száma kb. 5-10 fő. Általában a Budaörsön élő hajléktalan emberek 90 százaléka ismeri és használja a helyszínt, férfiak-nők, párok vegyesen.

Auchan, Tesco, stb. áruházak: Ezek az áruházak jelentik a Budaörsön életvitelszerűen tartózkodó hajléktalan emberek számára az egyik fő megélhetési forrást. (üvegezés, kukázás, koldulás stb.) Az itt tartózkodók csak nappal vannak itt, számuk változó. A központokban terepmunkánk során többször betérünk. Az itt tartózkodó hajléktalanok száma változó. Általában 5-6 fővel találkozunk itt.

Budaörsi hegy: Az itt élők száma bizonytalan, sok az önkényes lakásfoglaló.

A hegyen élő hajléktalanok szívességi lakhatásból szereztek szállásaikat. Főként munka fejében laknak hétvégi házakban, telkeken. A hegyen lévő helyszínek nem behatárolhatóak, lévén a telkek csak helyrajzi számmal rendelkeznek. A nyaralók, telkek legtöbbször rendezetlenül helyezkednek el, a telkekre út nem vezet, feljárók, lépcsők, stb., át lehet feljutni. Általában középkorú férfiak, de kb. 4-5 fiatalabb, 30-40 kor közötti. Ügyintézési, dologi, vagy egészségügyi problémákban kérnek segítséget. Sokuk hosszú évek óta itt él. Jövedelmük segély, vagy nyugdíj, leginkább lakhatásért cserébe gondozzák a telkeket, néhányuk a szomszédos telkeken vállal kertészeti, egyéb munkákat.

Az itt lakó hajléktalanok legtöbbször egyedülállók, de lakhatásukkal kapcsolatban szintűgy érvényes a fent jelzett bizonytalan lakhatás.

Autópálya, és a vasúti sín közti erdős terület: Egy testvérpáron kívül, tapasztalataink szerint csak ideiglenes szálláshelyként használják, főleg a nyári időszakokban. Az itt élőknél az a tapasztalat, hogy a fiatal korosztálytól a középkorosztályig bezárólag, férfiak, nők vegyesen élnek. Gondozásuk során az elhelyezést kevésbé, inkább ügyintézési és dologi adományok juttatásában kérik segítségünket.

A helyszínek egy része tehát csak jövedelemszerzési és találkozási pontként jön számításba az itt élők körében, lévén a legtöbb hajléktalan embert sikerült bevonni a „segítő rendszerbe”. A 2010. évi krízisidőszakban a Máltai Szeretetszolgálat tehát több intézményt is megnyitott az utcán élő emberek számára, ez további lehetőségeket adott az utcára került, vagy már régóta utcán élő hajléktalanok elhelyezésére.

A krízisidőszakban utcára kerültek sürgős, akár azonnali elhelyezésére egy budapesti munkásszállón nyílt lehetőség. A 2011 év elején Budaörsről **5 hajléktalan pár** került be a szállóra. Elhelyezésük általában ideiglenes volt, támogatott lakhatással.

A 2010 évben nyitott utólabadozónk pedig **négy** embert fogadott a téli időszakban, jelenleg egy fő még ott él.

Ebben az évben is problémaként merült fel a BKV busz pályaudvarán napközben ott tartózkodó hajléktalanok száma és viselkedésük. A nyáron valós probléma volt egy idős hajléktalan férfi „odaköltözése”, aki már régi gondozottunk volt. Ő sajátos makacsságával visszautasított mindenféle alternatívát, majd a padok leszerelésével és többszöri ráhatással végül belement az elhelyezésébe, jelenleg egy idősek otthonába került, Szombathelyre.

A buszpályaudvaron egy férfi élt még a szelektív kukákban, akit ez év elején a Málta utólabadozójában helyeztünk el, sajnos súlyosbodó betegsége okán sokáig gondozásra szorul még.

A pályaudvar már régóta gyülekező helyül szolgál a budaörsi hajléktalanok számára; legtöbbször a kamaraerdei szállóról jönnek ide, főleg hétfőn, mikor ott a nappali melegedő bezár. Sajnos tény, hogy Budaörsön továbbra sincs semmilyen intézményes ellátás, ami megoldaná a nappal kint lévő emberek szociális igényeit.

A „buszpályaudvari-probléma” ellen, bár érthető ennek zavaró mivolta, tenni semmit sem tudunk, maximum egy helybeli nappali melegedő megnyitását kezdeményezhetjük ez úton is.

Továbbra is szoros kapcsolatunk van a 11. kerületben, közelben lévő Menedék Ház Alapítvánnyal, ahova több ez év során új ügyfelünket helyeztünk el. A nyári időszakban az ügyfeleink száma általában stabil maradt, ügyintézésben és dologi adományokban kértek segítséget. Elhelyezésük megoldott volt. Kb. 10-13 új ügyfél került be gondozásunkba, ezek közül többen Budapestre kerültek, főként átmeneti elhelyezésbe.

A 2011 évben TAMOP-képzési programot egy ügyfél sikeresen elvégzett, azóta a képzés révén stabil munkahelye van a Fővárosi Állatkertben, és jelenleg albérletbe sikerült elhelyezni.

Az év második felében munkánkat a meglévő gondozások folytatására, illetve a téli krízisidőszakra való felkészülésre fordítottuk.

Fokozott figyelemmel kísérjük a régi ill. az új vagy ismét utcára, kerülő embereket. Intenzívebbé tesszük a területek feltérképezését, az éjszakai helyszínbemjárásokat. Éjszakai ügyeletet szerveztünk, (azaz ha valaki aki eddig elutasította az elhelyezését, de időközben mégis igényelné, ennek lehetőségét így biztosítjuk).

Az ügyeletek alakalmával téli felszerelést osztottunk, minden alkalommal felajánlunk az elhelyezési lehetőségeket. Újra jártuk az utcán tartózkodók nappali és éjszakai helyszíneit.

Most is, mint minden évben a krízisférőhelyek, illetve az elhelyezési lehetőségek bővülni fognak. Jelenleg még több elhelyezésre lesz lehetőség. Új formában, de tartós elhelyezést fog nyújtani a Máltai Szeretetszolgálat Miklós utcai nappali melegedője és átmeneti szállója, bővülni fog az utólabadozó a Déli pályaudvar mellett, a főváros által új éjjeli menedékhelyekre lesz lehetőség. A Budaörshez közeli Rimaszombati melegedő újra krízis szállót nyit, illetve a Menedék Ház Alapítvány további férőhelyeket fog biztosítani ügyfeleink részére.

A bővülő férőhelyek kialakítása mellett a Máltai Szeretetszolgálat által beindul egy diszpécser szolgálat is. A szolgálattal szorosan együttműködve az előző évekhez hasonlóan krízisautó fog dolgozni a decembertől egész márciusig.

Nagy Gábor-Bodor Katalin

*szóva Nagym.*

*Kelt: 2011. 11. 23.*



MÁLTAI SZERETETSZOLGÁLAT  
EGYESÜLET  
KÖZÉP-MAGYARORSZÁGI RÉGIÓ  
1033 Budapest, Miklós u. 32.  
Szélessz.: 11784009-20200817-00000000  
Adósz.: 19025707-143



# Magyar Máltai Szeretetszolgálat

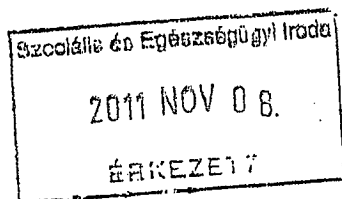

Budaörs Város Önkormányzata  
Szociális és Egészségügyi Iroda  
Budaörs  
Szabadság út 134.  
2040

*hol Val,  
decemberi Soc. Bizn  
előfirtetés!*

*XU/167/11.*

*11.09.*

Kövesdi Gabriella  
Irodavezető Asszony részére

|                               |                        |
|-------------------------------|------------------------|
| KÖRMESTERI HIVATAL<br>BUDAÖRS |                        |
| 2011 NOV 08.                  |                        |
| XU/167-8/2011.                |                        |
| Melléklet                     | Ügyintéző:<br>Szabó P. |

Tárgy: 2011. évi pénzügyi elszámolás ellátási szerződés szerint

Tisztelt Irodavezető Asszony!

*Boray*

Mellékelten megküldöm a Magyar Máltai Szeretetszolgálat Egyesülettel 2008. december 16-án kötött módosított ellátási szerződésre hivatkozva 2011. évi pénzügyi elszámolásunkat. Amennyiben a **pénzügyi beszámolóval** kapcsolatosan kérdés merül fel, kérem, keressen az alábbi elérhetőségek valamelyikén:

**Kele Mariann**  
1125 Budapest, Szarvas Gábor út 58-60.  
kele.mariann@maltai.hu  
+361/3914-700 vagy 3914-704/ 729 mellék

ÉRKEZÉSRE VÁRTATÁSRA

2011 NOV 09

*h.*

**Szakmai beszámolóval** kapcsolatos kérdés esetén kollégám nyújt Önöknek segítséget:

**Diósszilágyi András**  
1125 Budapest, Szarvas Gábor út 58-60.  
diosszilagyi.andras@maltai.hu  
+361/3914-700 vagy 3914-704

Üdvözlettel:

*Kele Mariann*



MAGYAR Máltai  
SZERETETSZOLGÁLAT  
EGYESÜLET  
KÖZÉP-MAGYARORSZÁGI RÉGIÓ  
1033 Budapest, Miklós u. 7.  
Száml.: 11784009-20200817-00000000  
Adósz.: 19025702-1-43  
20.

Budapest, 2011. november 4.

Cím:  
H-1125 Budapest,  
Szarvas Gábor út 58-60.

Telefon:  
+36-1-391-4700  
+36-1-391-4704  
Fax:  
+36-1-391-4728

Web:  
www.maltai.hu  
E-mail:  
budapest@maltai.hu

Bankszámlaszám:  
OTP Bank Nyrt.  
11784009-20200817-00000000

Számlaösszesítő a Budaörs Város Önkormányzatával kötött ellátási szerződés (2008.12.16-án) 2011. évi pénzügyi elszámolásához

| Sz. | Megnevezés                            | Számla száma | Számla kelte | Számla kiállítója | Kifizetést igazoló bizonylat ssz. | Bruttó összeg    | Támogatás terhére elszámolt összeg |
|-----|---------------------------------------|--------------|--------------|-------------------|-----------------------------------|------------------|------------------------------------|
|     | Utcai szociális munka                 |              |              |                   |                                   |                  |                                    |
| 1.  | 1 fő szoc. munkás / Kocsis Mihály     |              |              |                   |                                   |                  |                                    |
|     | 2011.01.havi nettó bére               |              |              |                   | 026/2011                          | 131 732          | 131 732                            |
|     | 2011.02.havi bruttó bére              |              |              |                   | 046/2011                          | 240 000          | 240 000                            |
|     | 2011.02.havi munkáltatói járadékai    |              |              |                   | 050/2011                          | 64 800           | 64 800                             |
|     | 2011.03.havi bruttó bére              |              |              |                   | 066/2011                          | 240 001          | 240 001                            |
|     | 2011.03.havi munkáltatói járadékai    |              |              |                   | 071/2011                          | 64 800           | 64 800                             |
|     | 2011.04.havi bruttó bére              |              |              |                   | 087/2011                          | 240 000          | 240 000                            |
|     | 2011.04.havi munkáltatói járadékai    |              |              |                   | 091/2011                          | 64 800           | 64 800                             |
|     | 2011.05.havi bruttó bére              |              |              |                   | 108/2011                          | 240 000          | 153 867                            |
|     | <b>Összesen:</b>                      |              |              |                   |                                   | <b>1 286 133</b> | <b>1 200 000</b>                   |
|     | Mozgó Orvosi Rendelő                  |              |              |                   |                                   |                  |                                    |
| 2.  | 1 fő szoc. gondozó / Véghmann Tiborné |              |              |                   |                                   |                  |                                    |
|     | 2011.01.havi nettó bére               |              |              |                   | 026/2011                          | 83 325           | 83 325                             |
|     | 2011.02.havi bruttó bére              |              |              |                   | 046/2011                          | 101 000          | 101 000                            |
|     | 2011.02.havi munkáltatói járadékai    |              |              |                   | 050/2011                          | 27 270           | 27 270                             |
|     | 2011.03.havi bruttó bére              |              |              |                   | 066/2011                          | 131 000          | 131 000                            |
|     | 2011.03.havi munkáltatói járadékai    |              |              |                   | 071/2011                          | 35 370           | 35 370                             |
|     | 2011.04.havi bruttó bére              |              |              |                   | 087/2011                          | 130 999          | 130 999                            |
|     | 2011.04.havi munkáltatói járadékai    |              |              |                   | 091/2011                          | 35 370           | 35 370                             |
|     | 2011.05.havi bruttó bére              |              |              |                   | 108/2011                          | 131 000          | 55 666                             |
|     | <b>Összesen:</b>                      |              |              |                   |                                   | <b>675 334</b>   | <b>600 000</b>                     |
|     | Tejáral                               |              |              |                   |                                   |                  |                                    |





| Sz. | Megnevezés                           | Számla száma       | Számla kelte | Számla kiállítója | Kifizetést igazoló bizonylat ssz. | Bruttó összeg    | Támogatás terhére elszámolt összeg |
|-----|--------------------------------------|--------------------|--------------|-------------------|-----------------------------------|------------------|------------------------------------|
| 3.  | kenyér                               | 2000039/2011       | 2011.01.03   | Rákóczi Kft.      | 020/2011                          | 441 910          | 200 000                            |
| 4.  | zsír                                 | V-BELF-2011/000002 | 2011.01.17   | Harmo-Derma Kft.  | 029/2011                          | 400 000          | 200 000                            |
|     | <b>Összesen:</b>                     |                    |              |                   |                                   |                  | <b>400 000</b>                     |
|     | <b>Nappali Melegedő</b>              |                    |              |                   |                                   |                  |                                    |
| 5.  | 1 fő szoc. munkás / Mátrai Nóra      |                    |              |                   |                                   |                  |                                    |
|     | 2011.01.havi nettó bére              |                    |              |                   | 026/2011                          | 100 670          | 100 670                            |
|     | 2011.02.havi bruttó bére             |                    |              |                   | 046/2011                          | 120 578          | 120 578                            |
|     | 2011.02.havi munkáltatói járuléakai  |                    |              |                   | 050/2011                          | 32 557           | 32 557                             |
|     | 2011.03.havi bruttó bére             |                    |              |                   | 066/2011                          | 161 900          | 161 900                            |
|     | 2011.03.havi munkáltatói járuléakai  |                    |              |                   | 071/2011                          | 43 713           | 43 713                             |
|     | 2011.04.havi bruttó bére             |                    |              |                   | 087/2011                          | 161 900          | 161 900                            |
|     | 2011.04.havi munkáltatói járuléakai  |                    |              |                   | 091/2011                          | 43 713           | 43 713                             |
|     | 2011.05.havi bruttó bére             |                    |              |                   | 108/2011                          | 167 678          | 167 678                            |
|     | 2011.05.havi munkáltatói járuléakai  |                    |              |                   | 113/2011                          | 45 273           | 45 273                             |
|     | 2011.06.havi bruttó bére             |                    |              |                   | 129/2011                          | 161 900          | 122 018                            |
|     | <b>Összesen:</b>                     |                    |              |                   |                                   | <b>1 039 882</b> | <b>1 000 000</b>                   |
|     | <b>Ejjeli Menedékhely:</b>           |                    |              |                   |                                   |                  |                                    |
| 6.  | 1 fő szoc. munkás / Vidákovich Jakab |                    |              |                   |                                   |                  |                                    |
|     | 2011.01.havi nettó bére              |                    |              |                   | 026/2011                          | 128 259          | 128 259                            |
|     | 2011.02.havi bruttó bére             |                    |              |                   | 046/2011                          | 164 500          | 164 500                            |
|     | 2011.02.havi munkáltatói járuléakai  |                    |              |                   | 050/2011                          | 44 415           | 44 415                             |
|     | 2011.03.havi bruttó bére             |                    |              |                   | 066/2011                          | 170 445          | 170 445                            |
|     | 2011.03.havi munkáltatói járuléakai  |                    |              |                   | 071/2011                          | 46 020           | 46 020                             |
|     | 2011.04.havi bruttó bére             |                    |              |                   | 087/2011                          | 177 850          | 177 850                            |
|     | 2011.04.havi munkáltatói járuléakai  |                    |              |                   | 091/2011                          | 47 947           | 47 947                             |
|     | 2011.05.havi bruttó bére             |                    |              |                   | 108/2011                          | 170 445          | 170 445                            |

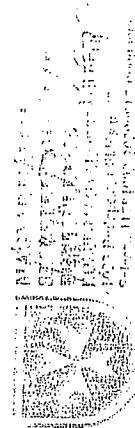

| Ssz. | Megnevezés                         | Számla száma | Számla kelte | Számla kiállítója | Kifizetést igazoló bizonylat ssz. | Bruttó összeg | Támogatás terhére elszámolt összeg |
|------|------------------------------------|--------------|--------------|-------------------|-----------------------------------|---------------|------------------------------------|
|      | 2011.05.havi munkáltatói járadékai |              |              |                   | 113/2011                          | 46 020        | 46 020                             |
|      | 2011.06.havi bruttó bére           |              |              |                   | 129/2011                          | 183 186       | 183 186                            |
|      | 2011.06.havi munkáltatói járadékai |              |              |                   | 133/2011                          | 49 461        | 49 461                             |
|      | 2011.07.havi bruttó bére           |              |              |                   | 151/2011                          | 164 500       | 164 500                            |
|      | 2011.07.havi munkáltatói járadékai |              |              |                   | 156/2011                          | 44 415        | 44 415                             |
|      | 2011.08.havi bruttó bére           |              |              |                   | 173/2011                          | 173 031       | 173 031                            |
|      | 2011.08.havi munkáltatói járadékai |              |              |                   | 176/2011                          | 46 717        | 46 717                             |
|      | 2011.09.havi bruttó bére           |              |              |                   | 194/2011                          | 164 500       | 142 789                            |
|      | Összesen:                          |              |              |                   |                                   | 1 821 711     | 1 800 000                          |
|      | Kapott támogatás                   |              |              |                   |                                   |               | 5 000 000                          |
|      |                                    |              |              |                   |                                   |               | 5 000 000                          |

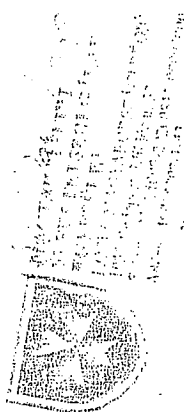

Budapest, 2011. november 4.

Neve: Kocsis Mihály 024323327

Adóazonosító jel:

Jogviszony: 20 Munkaviszony

Készült: 2011.09.20. 9:37:39

Neve: Kocsis Mihály 024323327

Anyja neve:

Állandó lakcím:

Születési neve:

Születési hely:

**Születési idő:**

| Számfajta | Időszak    | Hónap      | Név        |
|-----------|------------|------------|------------|
| 100       | Január     | Január     | Január     |
| 200       | Február    | Február    | Február    |
| 300       | Március    | Március    | Március    |
| 400       | Április    | Április    | Április    |
| 500       | Május      | Május      | Május      |
| 600       | Június     | Június     | Június     |
| 700       | Július     | Július     | Július     |
| 800       | Augusztus  | Augusztus  | Augusztus  |
| 900       | Szeptember | Szeptember | Szeptember |
| 1000      | Október    | Október    | Október    |
| 1100      | November   | November   | November   |
| 1200      | Décember   | Décember   | Décember   |

**Időadatok:**

|                      | 21/31 | 20/29 | 22/30 | 20/29 | 22/31 | 21/29 | 21/31 | 13/21 | 22/30 |   |         |
|----------------------|-------|-------|-------|-------|-------|-------|-------|-------|-------|---|---------|
| Ledolgozott munkaidő |       |       |       |       |       |       |       |       |       |   |         |
| Fizetett szabadság   | .     | .     | .     | .     | .     | .     | .     | 10/10 | .     | . | 152/250 |
| Fizetett ünnep       | .     | .     | 1/1   | 1/1   | .     | 1/1   | .     | 3/3   | .     | . | 10/10   |
|                      |       |       |       |       |       |       |       |       | .     | . | 2/3     |

Kifizetések időadatai:

| Fizetett önép   | 1  | 1  | 1  | 3   |
|-----------------|----|----|----|-----|
| Ledolgozott bér | 21 | 20 | 21 | 126 |
| Sebadság        |    |    |    | 10  |
|                 |    |    |    | 10  |

Kifizetés:

|                                |        |        |        |        |        |        |        |        |        |         |
|--------------------------------|--------|--------|--------|--------|--------|--------|--------|--------|--------|---------|
| Ledolgozott bér                | 157000 | 157000 | 150174 | 149534 | 187000 | 148864 | 920562 | 187000 | 88739  | 1166701 |
| Fizetett ünnep                 | .      | .      | 10435  | 11429  | .      | 10909  | 32773  | .      | .      | 32773   |
| Szabadság                      | .      | .      | .      | .      | .      | .      | .      | .      | 104348 | 104348  |
| Munkanélvi pótlék              | 34000  | 24000  | 22957  | 22857  | 24000  | 22909  | 140723 | 24000  | 13565  | 178220  |
| Gzat. Vezetői pótlék           | 59000  | 59000  | 56435  | 56130  | 59000  | 56318  | 345943 | 59000  | 33348  | 432291  |
| Mellegétkezési utalvány / havi | 10000  | 10000  | 10000  | 10000  | 10000  | 10000  | 60000  | 10000  | 10000  | 50000   |

Kötelező levonások:

| Term. egészszég bizt. járulék 4% | 9600  | 9600  | 9600  | 9600  | 5600  | 9600  | 57600  | 9600  | 9600  | 76800  |
|----------------------------------|-------|-------|-------|-------|-------|-------|--------|-------|-------|--------|
| Pénz. egészszég bizt. járulék 2% | 4800  | 4800  | 4800  | 4800  | 4800  | 4800  | 28800  | 4800  | 4800  | 38400  |
| Munkaadó-piaci járulék 1,5%      | 3600  | 3600  | 3600  | 3600  | 3600  | 3600  | 21600  | 3600  | 3600  | 28800  |
| Nyugdíjjárulék                   |       | 24000 | 24000 |       | 24000 | 24000 | 96000  | 24000 | 24000 | 144000 |
| Nyugdíjjárulék maganny. tag      | 24000 |       |       |       |       |       | 48000  |       |       | 48000  |
| Adóelőleg                        | 48768 | 46170 | 40253 | 45747 | 46747 | 49747 | 286732 | 45746 | 46747 | 386227 |

Λογισμικό:

| Безвзвеш. | 17500 | 17500 | 15000 | 15000 | 15000 | 112500 |
|-----------|-------|-------|-------|-------|-------|--------|
| Безвзвеш. | 17500 | 17500 | 15000 | 15000 | 15000 | 112500 |

· χτυτά λάσok:

| ΣΤΙΓΜΑΛΑΣ |        |        |        |        |          |
|-----------|--------|--------|--------|--------|----------|
| 131732    | 132030 | 140249 | 149283 | 133253 | 137252   |
|           |        |        |        | 818769 | 133252   |
|           |        |        |        |        | 133253   |
|           |        |        |        |        | 108237-4 |

**Kedvezmények:**

|                       |
|-----------------------|
| Jövedelem megoszlása: |
| Rendszérres Jövedelem |
| 240000                |
| 24000G                |
| 24000I                |
| 240000                |
| 240000                |
| 240000                |
| 240000                |
| 240000                |
| 192000I               |

A nyomtatvány a Nexon Kft. rendszer programjával készült.

Készült: 2011.09.20. 9:37:39

Jogviszony: 20 Munkaviszony

Adóazonosító jel:

Kocsis Mihály 024323327

Anyja neve:

Állandó lakcím:

Születési neve:

Születési hely:

**Szülelési idő:**

| Számfajta                         | I. évi | II. évi | III. évi | IV. évi  | V. évi | VI. évi | VII. évi | VIII. évi | IX. évi | X. évi | XI. évi | XII. évi |
|-----------------------------------|--------|---------|----------|----------|--------|---------|----------|-----------|---------|--------|---------|----------|
| Számfajta                         | I. évi | II. évi | III. évi | IV. évi  | V. évi | VI. évi | VII. évi | VIII. évi | IX. évi | X. évi | XI. évi | XII. évi |
| Számfajta                         | I. évi | II. évi | III. évi | IV. évi  | V. évi | VI. évi | VII. évi | VIII. évi | IX. évi | X. évi | XI. évi | XII. évi |
| Nem adós jövedelem                | 10000  | 10000   | 10000    | 10000    | 10000  | 10000   | 10000    | 10000     | 10000   | 10000  | 10000   | 10000    |
| Rendszerezés bér jövedelem        | 240000 | 240000  | 240000   | 240000   | 240000 | 240000  | 240000   | 240000    | 240000  | 240000 | 240000  | 240000   |
| Adóalap-kiegészítés               | 64800  | 64800   | 64800    | 64800    | 64800  | 64800   | 64800    | 64800     | 64800   | 64800  | 64800   | 64800    |
| Béren kívüli juttatások adóal.    | 11900  | 11900   | 11900    | 11900    | 11900  | 11900   | 11900    | 11900     | 11900   | 11900  | 11900   | 11900    |
| Táppénz szinten rendszerezés jöv. | 240000 | 240000  | 240000   | 240000   | 240000 | 240000  | 240000   | 240000    | 240000  | 240000 | 240000  | 240000   |
| Táppénz alapát nem képező jöv.    | 10000  | 10000   | 10000    | 10000    | 10000  | 10000   | 10000    | 10000     | 10000   | 10000  | 10000   | 10000    |
| Jövedelem terhére:                |        |         |          |          |        |         |          |           |         |        |         |          |
| Bér terhére                       | 240000 | 240000  | 240000   | 240000   | 240000 | 240000  | 240000   | 240000    | 240000  | 240000 | 240000  | 240000   |
| Költség terhére                   | 10000  | 10000   | 10000    | 10000    | 10000  | 10000   | 10000    | 10000     | 10000   | 10000  | 10000   | 10000    |
| Járulékok, járulékalapok:         |        |         |          |          |        |         |          |           |         |        |         |          |
| TB járuléka 24% nyugdíj része     | 57600  | 57600   | 57600    | 57600    | 57600  | 57600   | 57600    | 57600     | 57600   | 57600  | 57600   | 57600    |
| TB járuléka 1,5% sz. eg. bizt. r. | 3600   | 3600    | 3600     | 3600     | 3600   | 3600    | 3600     | 3600      | 3600    | 3600   | 3600    | 3600     |
| TB járuléka 0,5% pf. eg. bizt. r. | 1200   | 1200    | 1200     | 1200     | 1200   | 1200    | 1200     | 1200      | 1200    | 1200   | 1200    | 1200     |
| TB járuléka lt munkaadó-piaci     | 2400   | 2400    | 2400     | 2400     | 2400   | 2400    | 2400     | 2400      | 2400    | 2400   | 2400    | 2400     |
| TB nyugdíj jár. 24% alap          | 240000 | 240000  | 240000   | 240000   | 240000 | 240000  | 240000   | 240000    | 240000  | 240000 | 240000  | 240000   |
| TB term. eg. jár. 1,5% alap       | 240000 | 240000  | 240000   | 240000   | 240000 | 240000  | 240000   | 240000    | 240000  | 240000 | 240000  | 240000   |
| TB pénz. eg. jár. 0,5% alap       | 240000 | 240000  | 240000   | 240000   | 240000 | 240000  | 240000   | 240000    | 240000  | 240000 | 240000  | 240000   |
| TB munkaadó-piaci jár. lt alap    | 240000 | 240000  | 240000   | 240000   | 240000 | 240000  | 240000   | 240000    | 240000  | 240000 | 240000  | 240000   |
| Term. eg. bizt. jár. 4% alap      | 240000 | 240000  | 240000   | 240000   | 240000 | 240000  | 240000   | 240000    | 240000  | 240000 | 240000  | 240000   |
| Pénz. eg. bizt. jár. 2% alap      | 240000 | 240000  | 240000   | 240000   | 240000 | 240000  | 240000   | 240000    | 240000  | 240000 | 240000  | 240000   |
| Munkaadó-piaci jár. 1,5% alap     | 240000 | 240000  | 240000   | 240000   | 240000 | 240000  | 240000   | 240000    | 240000  | 240000 | 240000  | 240000   |
| Nyugdíjjáruléka alap              | 240000 | 240000  | 240000   | 240000   | 240000 | 240000  | 240000   | 240000    | 240000  | 240000 | 240000  | 240000   |
| Megállítható jövedelmek           | 240000 | 240000  | 240000   | 240000   | 240000 | 240000  | 240000   | 240000    | 240000  | 240000 | 240000  | 240000   |
| Nyugdíjjáruléka alap mnyf. tag    | 240000 | 240000  | 240000   | 240000   | 240000 | 240000  | 240000   | 240000    | 240000  | 240000 | 240000  | 240000   |
| Nyugdíjjáruléka alap mnyf. tag    | 240000 | 240000  | 240000   | 240000   | 240000 | 240000  | 240000   | 240000    | 240000  | 240000 | 240000  | 240000   |
| Nyugdíjjáruléka alap mnyf. tag    | 240000 | 240000  | 240000   | 240000   | 240000 | 240000  | 240000   | 240000    | 240000  | 240000 | 240000  | 240000   |
| Nyugdíjjáruléka alap mnyf. tag    | 240000 | 240000  | 240000   | 240000   | 240000 | 240000  | 240000   | 240000    | 240000  | 240000 | 240000  | 240000   |
| Nyugdíjjáruléka alap mnyf. tag    | 240000 | 240000  | 240000   | 240000   | 240000 | 240000  | 240000   | 240000    | 240000  | 240000 | 240000  | 240000   |
| Nyugdíjjáruléka alap mnyf. tag    | 240000 | 240000  | 240000   | 240000   | 240000 | 240000  | 240000   | 240000    | 240000  | 240000 | 240000  | 240000   |
| Nyugdíjjáruléka alap mnyf. tag    | 240000 | 240000  | 240000   | 240000   | 240000 | 240000  | 240000   | 240000    | 240000  | 240000 | 240000  | 240000   |
| Nyugdíjjáruléka alap mnyf. tag    | 240000 | 240000  | 240000   | 240000   | 240000 | 240000  | 240000   | 240000    | 240000  | 240000 | 240000  | 240000   |
| Nyugdíjjáruléka alap mnyf. tag    | 240000 | 240000  | 240000   | 240000   | 240000 | 240000  | 240000   | 240000    | 240000  | 240000 | 240000  | 240000   |
| Nyugdíjjáruléka alap mnyf. tag    | 240000 | 240000  | 240000   | 240000   | 240000 | 240000  | 240000   | 240000    | 240000  | 240000 | 240000  | 240000   |
| Nyugdíjjáruléka alap mnyf. tag    | 240000 | 240000  | 240000   | 240000   | 240000 | 240000  | 240000   | 240000    | 240000  | 240000 | 240000  | 240000   |
| Nyugdíjjáruléka alap mnyf. tag    | 240000 | 240000  | 240000   | 240000   | 240000 | 240000  | 240000   | 240000    | 240000  | 240000 | 240000  | 240000   |
| Nyugdíjjáruléka alap mnyf. tag    | 240000 | 240000  | 240000   | 240000   | 240000 | 240000  | 240000   | 240000    | 240000  | 240000 | 240000  | 240000   |
| Nyugdíjjáruléka alap mnyf. tag    | 240000 | 240000  | 240000   | 240000   | 240000 | 240000  | 240000   | 240000    | 240000  | 240000 | 240000  | 240000   |
| Nyugdíjjáruléka alap mnyf. tag    | 240000 | 240000  | 240000   | 240000   | 240000 | 240000  | 240000   | 240000    | 240000  | 240000 | 240000  | 240000   |
| Nyugdíjjáruléka alap mnyf. tag    | 240000 | 240000  | 240000   | 240000   | 240000 | 240000  | 240000   | 240000    | 240000  | 240000 | 240000  | 240000   |
| Nyugdíjjáruléka alap mnyf. tag    | 240000 | 240000  | 240000   | 240000   | 240000 | 240000  | 240000   | 240000    | 240000  | 240000 | 240000  | 240000   |
| Nyugdíjjáruléka alap mnyf. tag    | 240000 | 240000  | 240000   | 240000   | 240000 | 240000  | 240000   | 240000    | 240000  | 240000 | 240000  | 240000   |
| Nyugdíjjáruléka alap mnyf. tag    | 240000 | 240000  | 240000   | 240000   | 240000 | 240000  | 240000   | 240000    | 240000  | 240000 | 240000  | 240000   |
| Nyugdíjjáruléka alap mnyf. tag    | 240000 | 240000  | 240000   | 240000   | 240000 | 240000  | 240000   | 240000    | 240000  | 240000 | 240000  | 240000   |
| Nyugdíjjáruléka alap mnyf. tag    | 240000 | 240000  | 240000   | 240000   | 240000 | 240000  | 240000   | 240000    | 240000  | 240000 | 240000  | 240000   |
| Nyugdíjjáruléka alap mnyf. tag    | 240000 | 240000  | 240000   | 240000   | 240000 | 240000  | 240000   | 240000    | 240000  | 240000 | 240000  | 240000   |
| Nyugdíjjáruléka alap mnyf. tag    | 240000 | 240000  | 240000   | 240000   | 240000 | 240000  | 240000   | 240000    | 240000  | 240000 | 240000  | 240000   |
| Nyugdíjjáruléka alap mnyf. tag    | 240000 | 240000  | 240000   | 240000   | 240000 | 240000  | 240000   | 240000    | 240000  | 240000 | 240000  | 240000   |
| Nyugdíjjáruléka alap mnyf. tag    | 240000 | 240000  | 240000   | 240000   | 240000 | 240000  | 240000   | 240000    | 240000  | 240000 | 240000  | 240000   |
| Nyugdíjjáruléka alap mnyf. tag    | 240000 | 240000  | 240000   | 240000   | 240000 | 240000  | 240000   | 240000    | 240000  | 240000 | 240000  | 240000   |
| Nyugdíjjáruléka alap mnyf. tag    | 240000 | 240000  | 240000   | 240000   | 240000 | 240000  | 240000   | 240000    | 240000  | 240000 | 240000  | 240000   |
| Nyugdíjjáruléka alap mnyf. tag    | 240000 | 240000  | 240000   | 240000   | 240000 | 240000  | 240000   | 240000    | 240000  | 240000 | 240000  | 240000   |
| Nyugdíjjáruléka alap mnyf. tag    | 240000 | 240000  | 240000   | 240000   | 240000 | 240000  | 240000   | 240000    | 240000  | 240000 | 240000  | 240000   |
| Nyugdíjjáruléka alap mnyf. tag    | 240000 | 240000  | 240000   | 240000   | 240000 | 240000  | 240000   | 240000    | 240000  | 240000 | 240000  | 240000   |
| Nyugdíjjáruléka alap mnyf. tag    | 240000 | 240000  | 240000   | 240000   | 240000 | 240000  | 240000   | 240000    | 240000  | 240000 | 240000  | 240000   |
| Nyugdíjjáruléka alap mnyf. tag    | 240000 | 240000  | 240000   | 240000   | 240000 | 240000  | 240000   | 240000    | 240000  | 240000 | 240000  | 240000   |
| Nyugdíjjáruléka alap mnyf. tag    | 240000 | 240000  | 240000   | 240000   | 240000 | 240000  | 240000   | 240000    | 240000  | 240000 | 240000  | 240000   |
| Nyugdíjjáruléka alap mnyf. tag    | 240000 | 240000  | 240000   | 240000   | 240000 | 240000  | 240000   | 240000    | 240000  | 240000 | 240000  | 240000   |
| Nyugdíjjáruléka alap mnyf. tag    | 240000 | 240000  | 240000   | 240000   | 240000 | 240000  | 240000   | 240000    | 240000  | 240000 | 240000  | 240000   |
| Nyugdíjjáruléka alap mnyf. tag    | 240000 | 240000  | 240000   | 240000   | 240000 | 240000  | 240000   | 240000    | 240000  | 240000 | 240000  | 240000   |
| Nyugdíjjáruléka alap mnyf. tag    | 240000 | 240000  | 240000   | 240000   | 240000 | 240000  | 240000   | 240000    | 240000  | 240000 | 240000  | 240000   |
| Nyugdíjjáruléka alap mnyf. tag    | 240000 | 240000  | 240000   | 240000   | 240000 | 240000  | 240000   | 240000    | 240000  | 240000 | 240000  | 240000   |
| Nyugdíjjáruléka alap mnyf. tag    | 240000 | 240000  | 240000   | 240000   | 240000 | 240000  | 240000   | 240000    | 240000  | 240000 | 240000  | 240000   |
| Nyugdíjjáruléka alap mnyf. tag    | 240000 | 240000  | 240000   | 240000   | 240000 | 240000  | 240000   | 240000    | 240000  | 240000 | 240000  | 240000   |
| Nyugdíjjáruléka alap mnyf. tag    | 240000 | 240000  | 240000   | 240000</ |        |         |          |           |         |        |         |          |

Классификация: 62-100

[illegible]

MMSZ Egyesület

Indítás Városi Víz. fel.  
600.000,- elvonás

Keresetnyilvántartó lap 2011. év

Készült: 2011.09.20. 9:37:39

Jogviszony: 20 Munkaviszony

2006.02.01.-

Végmann Tiborné

Adóazonosító jel:

Állandó lakcím:

Anyja neve:

Születési hely:

Születési idő:

| Egységjel                  | Időszak | 2010. 01. január | 2010. 02. február | 2010. 03. március | 2010. 04. április | 2010. 05. május | 2010. 06. június | 2010. 07. július | 2010. 08. augusztus | 2010. 09. szeptember | 2010. 10. október | 2010. 11. november | 2010. 12. december | Összesen |
|----------------------------|---------|------------------|-------------------|-------------------|-------------------|-----------------|------------------|------------------|---------------------|----------------------|-------------------|--------------------|--------------------|----------|
| Számlázási időszak szerint | Január  | Február          | Március           | Április           | Május             | Június          | Július           | Augusztus        | Szeptember          | Október              | November          | December           | Összesen           |          |

Időszakok:

|                      |       |       |       |       |       |       |         |       |       |       |  |  |  |         |
|----------------------|-------|-------|-------|-------|-------|-------|---------|-------|-------|-------|--|--|--|---------|
| Ledolgozott munkaidő | 21/31 | 20/28 | 21/29 | 20/29 | 21/30 | 21/29 | 124/176 | 16/26 | 21/29 | 22/30 |  |  |  | 181/261 |
| Fizetett szabadság   |       |       | 1/1   |       | 1/1   |       | 2/2     | 5/5   | 2/2   |       |  |  |  | 9/9     |
| Fizetett ünnep       |       |       | 1/1   | 1/1   |       | 1/1   | 3/3     |       |       |       |  |  |  | 3/3     |

Kifizetések időadatai:

|                 |    |    |    |    |    |    |     |    |    |  |  |  |  |     |
|-----------------|----|----|----|----|----|----|-----|----|----|--|--|--|--|-----|
| Fizetett ünnep  |    |    | 1  | 1  |    | 1  | 3   |    |    |  |  |  |  | 3   |
| Ledolgozott bér | 21 | 20 | 21 | 20 | 21 | 21 | 124 | 16 | 21 |  |  |  |  | 161 |
| szabadság       |    |    | 1  |    | 1  |    | 2   | 5  | 2  |  |  |  |  | 9   |

Kifizetések:

|                         |        |        |       |       |       |       |        |       |       |  |  |  |  |        |
|-------------------------|--------|--------|-------|-------|-------|-------|--------|-------|-------|--|--|--|--|--------|
| Ledolgozott bér         | 101000 | 101000 | 92217 | 96190 | 96409 | 96409 | 583225 | 76952 | 92217 |  |  |  |  | 752394 |
| Fizetett ünnep          |        |        | 5696  | 6238  |       | 5955  | 17889  |       |       |  |  |  |  | 17889  |
| szabadság               |        |        | 5696  |       | 5955  |       | 11651  | 31190 | 11391 |  |  |  |  | 54232  |
| helyettesítési pótlék   |        |        | 27391 | 28571 | 28636 | 28636 | 113234 | 22857 | 27391 |  |  |  |  | 163482 |
| Bérlát                  | 9800   | 9800   | 9800  | 9800  | 9800  | 9800  | 58900  | 9800  | 9800  |  |  |  |  | 78400  |
| Iskolakezdesi utalvány  |        |        |       |       |       |       |        |       | 40000 |  |  |  |  | 40000  |
| Kezdesi utalvány / havi | 10000  | 10000  | 10000 | 10000 | 10000 | 10000 | 60000  | 10000 | 10000 |  |  |  |  | 50000  |

Kötelező levonások:

|                                 |       |       |       |       |       |       |       |       |       |  |  |  |  |       |
|---------------------------------|-------|-------|-------|-------|-------|-------|-------|-------|-------|--|--|--|--|-------|
| Term. egészség bizt. járulék 4% | 4040  | 4040  | 5240  | 5240  | 5240  | 5240  | 29040 | 5240  | 5240  |  |  |  |  | 39520 |
| Pénz. egészség bizt. járulék 2% | 2020  | 2020  | 2620  | 2620  | 2620  | 2620  | 14520 | 2620  | 2620  |  |  |  |  | 19760 |
| Munkaadó-piaci járulék 1,5%     | 1515  | 1515  | 1965  | 1965  | 1965  | 1965  | 10890 | 1965  | 1965  |  |  |  |  | 14820 |
| Nyugdíjjárulék                  | 10100 | 10100 | 13100 | 13100 | 13100 | 13100 | 72600 | 13100 | 13100 |  |  |  |  | 99800 |

Levonások:

|             |       |       |        |        |        |        |        |        |        |  |  |  |  |        |
|-------------|-------|-------|--------|--------|--------|--------|--------|--------|--------|--|--|--|--|--------|
| Átutalások: |       |       |        |        |        |        |        |        |        |  |  |  |  |        |
| Átutalás    | 83325 | 23325 | 108075 | 108074 | 108075 | 108075 | 598949 | 108074 | 108074 |  |  |  |  | 815057 |

Kedvezmények:

|                       |        |        |        |        |        |        |        |        |        |  |  |  |  |         |
|-----------------------|--------|--------|--------|--------|--------|--------|--------|--------|--------|--|--|--|--|---------|
| Családi kedvezmény    | 128270 | 128270 | 156370 | 156369 | 156370 | 156370 | 922019 | 156369 | 156369 |  |  |  |  | 1254757 |
| Jövedelem megoszlása: |        |        |        |        |        |        |        |        |        |  |  |  |  |         |
| Rendeléses jövedelem  | 101000 | 101000 | 131000 | 130999 | 131000 | 131000 | 725999 | 130999 | 130999 |  |  |  |  | 987397  |
| Nem adós jövedelem    | 19800  | 19800  | 19800  | 19800  | 19800  | 19800  | 118800 | 19800  | 19800  |  |  |  |  | 198400  |

A nyomtatványt a Hírson Kft. nyomonkövető programjával készítette.

[illegible]

Jövedelem terhére:

|                    |        |        |        |        |        |        |
|--------------------|--------|--------|--------|--------|--------|--------|
| Bár cseréje        | 101000 | 131000 | 130999 | 131000 | 785999 | 130999 |
| Költésig terjedőre | 19800  | 19800  | 19800  | 19800  | 19800  | 58800  |
|                    |        |        |        |        |        | 189400 |
|                    |        |        |        |        |        | 987997 |

Járvulékok, járulék alapok:

|                                  |        |        |        |        |        |        |        |        |
|----------------------------------|--------|--------|--------|--------|--------|--------|--------|--------|
| TS járulék 24% nyugdíj része     | 24240  | 24240  | 31440  | 31440  | 174240 | 31440  | 31440  | 237120 |
| TS járulék 1,5% te. eg. bizt. r. | 1515   | 1515   | 1965   | 1965   | 10890  | 1965   | 1965   | 14820  |
| TS járulék 0,5% p. eg. bizt. r.  | 505    | 505    | 655    | 655    | 3530   | 655    | 655    | 4940   |
| TS járulék 1% munkae- piaci      | 1010   | 1010   | 1310   | 1310   | 7250   | 1310   | 1310   | 9260   |
| TS nyugdíj jár. 24% alap         | 101000 | 101000 | 131000 | 131000 | 725999 | 130999 | 130999 | 926997 |
| TS term. eg. jár. 1,5% alap      | 101000 | 101000 | 131000 | 131000 | 725999 | 130999 | 130999 | 926997 |
| TS p. eg. jár. 0,5% alap         | 101000 | 101000 | 131000 | 131000 | 725999 | 130999 | 130999 | 926997 |
| TS munkae- piaci jár. 1% alap    | 101000 | 101000 | 131000 | 131000 | 725999 | 130999 | 130999 | 926997 |
| Term. eg. bizt. jár. 4% alap     | 101000 | 101000 | 131000 | 131000 | 725999 | 130999 | 130999 | 926997 |
| Pénz. eg. bizt. jár. 2% alap     | 101000 | 101000 | 131000 | 131000 | 725999 | 130999 | 130999 | 926997 |
| Munkae- piaci jár. 1,5% alap     | 101000 | 101000 | 131000 | 131000 | 725999 | 130999 | 130999 | 926997 |
| Nyugdíj járuléka alap            | 101000 | 101000 | 131000 | 131000 | 725999 | 130999 | 130999 | 926997 |

tevābbi adāṭok :

[illegible]

XXXXXXXXXXXXXXXXXXXX

| Bruttó díjazás     | 120800 | 120800 | 150800 | 150799 | 150800 | 841799 | 150799 | 150799 | 1192397 |
|--------------------|--------|--------|--------|--------|--------|--------|--------|--------|---------|
| Devonafaj díjazása | 17675  | 17675  | 22925  | 22925  | 22925  | 127050 | 22925  | 22925  | 175800  |
| Hővégdíjazás       | 83335  | 83335  | 108075 | 108074 | 108075 | 598549 | 108074 | 108074 | 816957  |
| Nettó díjazás      | 83335  | 83335  | 108075 | 108074 | 108075 | 598549 | 108074 | 108074 | 816957  |

Neve:

Mátrai Júlia Nóra

Adóazonosító jel: 8409450232

Jogviszony: 20 Munkaviszony

Készült: 2011.09.20. 9:37:39

2009.02.19. -

Anyja neve:

Allandó lakcím:

Születési neve:

Születési hely:

Születési idő:

|                             |                         |        |         |         |         |       |        |        |           |            |         |          |          |          |
|-----------------------------|-------------------------|--------|---------|---------|---------|-------|--------|--------|-----------|------------|---------|----------|----------|----------|
| Egységítési időszak szerint | 2010.07.01-től 12.31-ig | Január | Február | Március | Április | Május | Június | Július | Augusztus | Szeptember | Október | November | December | Összesen |
| Számított időszak szerint   |                         | Január | Február | Március | Április | Május | Június | Július | Augusztus | Szeptember | Október | November | December | Összesen |

Időszakok:

|                      |       |       |       |       |       |       |         |       |       |       |  |  |  |         |
|----------------------|-------|-------|-------|-------|-------|-------|---------|-------|-------|-------|--|--|--|---------|
| Ledolgozott munkaidő | 21/31 | 6/12  | 23/31 | 18/27 | 23/31 | 21/30 | 114/162 | 8/17  | 23/31 | 22/30 |  |  |  | 167/240 |
| Fizetett szabadság   |       |       |       | 3/3   |       |       | 3/3     | 14/14 |       |       |  |  |  | 17/17   |
| Betegszabadság       |       | 12/16 |       |       |       |       | 12/16   |       |       |       |  |  |  | 12/16   |

Kifizetések időadatai:

|                             |    |   |    |    |    |    |     |    |    |  |  |  |  |     |
|-----------------------------|----|---|----|----|----|----|-----|----|----|--|--|--|--|-----|
| Bet. szab. távolléti díjjal | 12 |   |    |    |    |    | 12  |    |    |  |  |  |  | 12  |
| Fizetett ünnep (100%)       |    |   |    |    | 8  |    | 8   |    |    |  |  |  |  | 8   |
| Ledolgozott bér             | 21 | 8 | 23 | 18 | 23 | 21 | 114 | 8  | 23 |  |  |  |  | 145 |
| Szabadság                   |    |   |    | 3  |    |    | 3   | 14 |    |  |  |  |  | 17  |

Kifizetések:

|                                |        |       |        |        |        |        |        |        |        |  |  |  |  |        |
|--------------------------------|--------|-------|--------|--------|--------|--------|--------|--------|--------|--|--|--|--|--------|
| Ledolgozott bér                | 132500 | 53160 | 132500 | 113914 | 132500 | 132500 | 698674 | 48327  | 132500 |  |  |  |  | 879901 |
| Szabadság                      |        |       |        | 23129  |        |        | 23129  | 103027 |        |  |  |  |  | 136156 |
| Bet. szab. távolléti díjjal    |        | 55816 |        |        |        |        | 55816  |        |        |  |  |  |  | 55816  |
| GK. vezetői pótlék             | 5000   | 2000  | 5000   | 4286   | 5000   | 5000   | 26286  | 1818   | 5000   |  |  |  |  | 33104  |
| Munkahelyi pótlék              | 24000  | 9400  | 24000  | 20571  | 24000  | 24000  | 136171 | 8727   | 24000  |  |  |  |  | 158999 |
| Fizetett ünnep (100%)          |        |       |        |        | 5778   |        | 5778   |        |        |  |  |  |  | 5778   |
| Bérlát                         | 9800   | 9800  | 9800   | 9800   | 9800   | 9800   | 58800  | 9800   | 9800   |  |  |  |  | 78400  |
| Mellegkifizési utalvány / havi | 10000  | 10000 | 10000  | 10000  | 10000  | 10000  | 60000  | 10000  | 10000  |  |  |  |  | 80000  |

Költségek levonások:

|                                   |       |       |       |       |       |       |        |       |       |  |  |  |  |        |
|-----------------------------------|-------|-------|-------|-------|-------|-------|--------|-------|-------|--|--|--|--|--------|
| Term. egészség birt. járulékok 4% | 6476  | 4823  | 6476  | 6476  | 6707  | 6476  | 37434  | 6476  | 6476  |  |  |  |  | 50386  |
| Pénz. egészség birt. járulékok 2% | 3238  | 2412  | 3238  | 3238  | 3354  | 3238  | 18718  | 3238  | 3238  |  |  |  |  | 25164  |
| Munkahelyi járulékok 1.5%         | 2428  | 1809  | 2428  | 2428  | 2515  | 2428  | 14036  | 2428  | 2428  |  |  |  |  | 18492  |
| Nyugdíj járulékok                 |       |       | 16190 | 16190 | 16768 | 16190 | 65338  | 16190 | 16190 |  |  |  |  | 97718  |
| Nyugdíj járulékok magánny. tag    | 16190 | 12058 |       |       |       |       | 28248  |       |       |  |  |  |  | 28248  |
| Adóelőleg                         | 32898 | 24343 | 32914 | 32914 | 34088 | 32914 | 190071 | 32914 | 32914 |  |  |  |  | 255899 |

Levonások:

Átutalások:

|               |        |       |        |        |        |        |        |        |        |  |  |  |  |        |
|---------------|--------|-------|--------|--------|--------|--------|--------|--------|--------|--|--|--|--|--------|
| ÁTUTALÁS      | 100670 | 75133 | 100654 | 100654 | 104246 | 100654 | 592031 | 100654 | 100654 |  |  |  |  | 793318 |
| Kedvezmények: |        |       |        |        |        |        |        |        |        |  |  |  |  |        |

Budapesti Lakossági Szervezet  
főosztály

MMSZ Egyesület

Keresetnyilvántartó lap 2011. év

Neve: Mátrai Júlia Nóra Adóazonosító jel: 8409450232 Készült: 2011.09.20. 9:37:39  
Anyja neve: Születési hely: Születési idő: 2009.02.19. -  
Jogviszony: 20 Munkaviszony

| Számlafőtési időszak szerint | Január | Február | Március | Április | Május | Június | Első félév | Július | Augusztus | Szeptember | Október | November | December | Összesen |
|------------------------------|--------|---------|---------|---------|-------|--------|------------|--------|-----------|------------|---------|----------|----------|----------|
| Jóvedelem megoszlása:        |        |         |         |         |       |        |            |        |           |            |         |          |          |          |

|                                  |        |        |        |        |        |        |        |        |        |        |        |        |        |         |
|----------------------------------|--------|--------|--------|--------|--------|--------|--------|--------|--------|--------|--------|--------|--------|---------|
| Rendszeres jövedelem             | 161900 | 120578 | 161900 | 161900 | 167678 | 161900 | 935856 | 161899 | 161900 | 161900 | 161900 | 161900 | 161900 | 1259655 |
| Nem adós jövedelem               | 19800  | 19800  | 19800  | 19800  | 19800  | 19800  | 118800 | 19800  | 19800  | 19800  | 19800  | 19800  | 19800  | 158400  |
| Rendszeres bár jövedelem         | 161900 | 120578 | 161900 | 161900 | 167678 | 161900 | 935856 | 161899 | 161900 | 161900 | 161900 | 161900 | 161900 | 1259655 |
| Adóalap-kiegészítés              | 43713  | 33556  | 43713  | 43713  | 43713  | 43713  | 352681 | 43713  | 43713  | 43713  | 43713  | 43713  | 43713  | 340107  |
| Béren kívüli juttatások adóal.   | 23562  | 23562  | 23562  | 23562  | 23562  | 23562  | 141372 | 23562  | 23562  | 23562  | 23562  | 23562  | 23562  | 186486  |
| Táppénz szerinti rendszeres jöv. | 161900 | 120578 | 161900 | 161900 | 167678 | 161900 | 935856 | 161899 | 161900 | 161900 | 161900 | 161900 | 161900 | 1259655 |
| Táppénz alapát nem képező jöv.   | 19800  | 19800  | 19800  | 19800  | 19800  | 19800  | 118800 | 19800  | 19800  | 19800  | 19800  | 19800  | 19800  | 158400  |

|                    |        |        |        |        |        |        |        |        |        |        |        |        |        |         |
|--------------------|--------|--------|--------|--------|--------|--------|--------|--------|--------|--------|--------|--------|--------|---------|
| Jóvedelem tethére: |        |        |        |        |        |        |        |        |        |        |        |        |        |         |
| Bér tethére        | 161900 | 120578 | 161900 | 161900 | 167678 | 161900 | 935856 | 161899 | 161900 | 161900 | 161900 | 161900 | 161900 | 1259655 |
| Költség tethére    | 19800  | 19800  | 19800  | 19800  | 19800  | 19800  | 118800 | 19800  | 19800  | 19800  | 19800  | 19800  | 19800  | 158400  |

|                                    |        |        |        |        |        |        |        |        |        |        |        |        |        |         |
|------------------------------------|--------|--------|--------|--------|--------|--------|--------|--------|--------|--------|--------|--------|--------|---------|
| Járulékok, járulékok alapok:       |        |        |        |        |        |        |        |        |        |        |        |        |        |         |
| TB járulékok 24% nyugdíj része     | 38856  | 28339  | 38856  | 38856  | 40243  | 38856  | 224606 | 38856  | 38856  | 38856  | 38856  | 38856  | 38856  | 302718  |
| TB járulékok 1,5% te. eg. bizt. r. | 2428   | 1809   | 2428   | 2428   | 2515   | 2428   | 14036  | 2428   | 2428   | 2428   | 2428   | 2428   | 2428   | 18852   |
| TB járulékok 0,5% p. eg. bizt. r.  | 810    | 603    | 810    | 810    | 836    | 810    | 4681   | 809    | 809    | 809    | 809    | 809    | 809    | 5700    |
| TB járulékok 1% munkaadó-piaci     | 1619   | 1206   | 1619   | 1619   | 1677   | 1619   | 9359   | 1619   | 1619   | 1619   | 1619   | 1619   | 1619   | 1259655 |
| TB nyugdíj jár. 24% alap           | 161900 | 120578 | 161900 | 161900 | 167678 | 161900 | 935856 | 161899 | 161900 | 161900 | 161900 | 161900 | 161900 | 1259655 |
| TB term. eg. jár. 1,5% alap        | 161900 | 120578 | 161900 | 161900 | 167678 | 161900 | 935856 | 161899 | 161900 | 161900 | 161900 | 161900 | 161900 | 1259655 |
| TB pénzbeli eg. jár. 0,5% alap     | 161900 | 120578 | 161900 | 161900 | 167678 | 161900 | 935856 | 161899 | 161900 | 161900 | 161900 | 161900 | 161900 | 1259655 |
| TB munkaadó-piaci jár. 1% alap     | 161900 | 120578 | 161900 | 161900 | 167678 | 161900 | 935856 | 161899 | 161900 | 161900 | 161900 | 161900 | 161900 | 1259655 |
| Term. eg. bizt. jár. 4% alap       | 161900 | 120578 | 161900 | 161900 | 167678 | 161900 | 935856 | 161899 | 161900 | 161900 | 161900 | 161900 | 161900 | 1259655 |
| Pénz. eg. bizt. jár. 2% alap       | 161900 | 120578 | 161900 | 161900 | 167678 | 161900 | 935856 | 161899 | 161900 | 161900 | 161900 | 161900 | 161900 | 1259655 |
| Munkaadó-piaci jár. 1,5% alap      | 161900 | 120578 | 161900 | 161900 | 167678 | 161900 | 935856 | 161899 | 161900 | 161900 | 161900 | 161900 | 161900 | 1259655 |
| Nyugdíjjárulékok alap              | 161900 | 120578 | 161900 | 161900 | 167678 | 161900 | 935856 | 161899 | 161900 | 161900 | 161900 | 161900 | 161900 | 1259655 |
| Megállapított tagdíj alap          | 161900 | 120578 | 161900 | 161900 | 167678 | 161900 | 935856 | 161899 | 161900 | 161900 | 161900 | 161900 | 161900 | 1259655 |
| Nyugdíjjárulékok alap mmp tag      | 161900 | 120578 | 161900 | 161900 | 167678 | 161900 | 935856 | 161899 | 161900 | 161900 | 161900 | 161900 | 161900 | 1259655 |

|                      |        |        |        |        |        |        |         |        |        |        |        |        |        |         |
|----------------------|--------|--------|--------|--------|--------|--------|---------|--------|--------|--------|--------|--------|--------|---------|
| További adatok:      |        |        |        |        |        |        |         |        |        |        |        |        |        |         |
| Kifizetés és utalás: |        |        |        |        |        |        |         |        |        |        |        |        |        |         |
| Bruttó kifizetés     | 181700 | 140378 | 181700 | 181700 | 187478 | 181700 | 1931556 | 181699 | 181700 | 181700 | 181700 | 181700 | 181700 | 1418055 |
| Levonás összesen     | 61230  | 45445  | 61246  | 61246  | 63432  | 61246  | 351845  | 61246  | 61246  | 61246  | 61246  | 61246  | 61246  | 476337  |
| Havági áttétel       | 100670 | 75133  | 100654 | 100654 | 104246 | 100654 | 582011  | 100653 | 100654 | 100654 | 100654 | 100654 | 100654 | 723318  |



Budapesti Városi Önkormányzat

MMSZ Egyesület

Keresetnyilvántartó lap 2011. év

Készült: 2011.09.20. 9:37:39

Jogviszony: 20 Munkaviszony

2009.02.19. -

Adóazonosító jel:

Németi Júlia Nóra

Anyja neve:

Allandó lakcím:

Születési neve:

Születési hely:

Születési időszak szerint

| Születési időszak szerint | Január | Február | Március | Április | Május | Június | Első félév | Július | Augusztus | Szeptember | Október | November | December | Összesen |
|---------------------------|--------|---------|---------|---------|-------|--------|------------|--------|-----------|------------|---------|----------|----------|----------|
|---------------------------|--------|---------|---------|---------|-------|--------|------------|--------|-----------|------------|---------|----------|----------|----------|

Nettó átutalás

|        |       |        |        |        |        |        |        |        |        |        |        |        |        |        |
|--------|-------|--------|--------|--------|--------|--------|--------|--------|--------|--------|--------|--------|--------|--------|
| 100670 | 75133 | 100654 | 100654 | 100654 | 104246 | 100654 | 582011 | 100653 | 100654 | 100654 | 100654 | 100654 | 100654 | 753316 |
|--------|-------|--------|--------|--------|--------|--------|--------|--------|--------|--------|--------|--------|--------|--------|

NYILVÁNTARTÓ LAP  
Készült: 2011.09.20. 9:37:39  
Jogviszony: 20 Munkaviszony  
2009.02.19. -



budaörsi városi központi  
1.800.022, - elvonás

Keresetnyilvántartó lap 2011. év

Készült: 2011.09.26. 15:21:57

Jogviszony: 20 Munkaviszony

2005.12.14.-

Adóazonosító jel: 8421770152

Anyja neve:

Születési neve:

Állandó lakcím:

Születési hely:

Születési idő:

| Számfajta                      | időszak | számla | Január | Február | Március | Április | Május  | Június | Első félév | Július | Augusztus | Szeptember | Október | November | December | Összesen |
|--------------------------------|---------|--------|--------|---------|---------|---------|--------|--------|------------|--------|-----------|------------|---------|----------|----------|----------|
| Rendzáras jövedelem            | 170729  | 164500 | 170445 | 177580  | 170445  | 177580  | 170445 | 183186 | 1036885    | 164500 | 173031    |            |         |          |          | 1374416  |
| Nem adós jövedelem             | 19800   | 19800  | 19800  | 19800   | 19800   | 19800   | 19800  | 19800  | 19800      | 19800  | 19800     | 19800      | 19800   | 19800    | 19800    | 158400   |
| Rendzáras bér-jövedelem        | 170729  | 164500 | 170445 | 177580  | 170445  | 177580  | 170445 | 183186 | 1036885    | 164500 | 173031    |            |         |          |          | 1374416  |
| Adóalap-kiegészítés            | 46097   | 44415  | 46020  | 47947   | 46020   | 47947   | 46020  | 49460  | 279959     | 44415  | 46718     |            |         |          |          | 371082   |
| Béren kívüli juttatások adóal. | 23562   | 23562  | 23562  | 23562   | 23562   | 23562   | 23562  | 23562  | 141372     | 23562  | 23562     |            |         |          |          | 186496   |
| Téppénz szerint rendzárás jöv  | 170729  | 164500 | 170445 | 177580  | 170445  | 177580  | 170445 | 183186 | 1036885    | 164500 | 173031    |            |         |          |          | 1374416  |
| Táppénz alapát nem képező jöv  | 19800   | 19800  | 19800  | 19800   | 19800   | 19800   | 19800  | 19800  | 19800      | 19800  | 19800     |            |         |          |          | 158400   |

Jövedelem terhére:

|                 |        |        |        |        |        |        |        |        |         |        |        |  |  |  |  |         |
|-----------------|--------|--------|--------|--------|--------|--------|--------|--------|---------|--------|--------|--|--|--|--|---------|
| Bér terhére     | 170729 | 164500 | 170445 | 177580 | 170445 | 177580 | 170445 | 183186 | 1036885 | 164500 | 173031 |  |  |  |  | 1374416 |
| Költség terhére | 19800  | 19800  | 19800  | 19800  | 19800  | 19800  | 19800  | 19800  | 19800   | 19800  | 19800  |  |  |  |  | 158400  |

Járatások, járulékok, járulékok:

|                                |        |        |        |        |        |        |        |        |         |        |        |  |  |  |  |         |
|--------------------------------|--------|--------|--------|--------|--------|--------|--------|--------|---------|--------|--------|--|--|--|--|---------|
| TB járulékok 24% nyugdíj része | 40975  | 39480  | 40907  | 42619  | 40907  | 42619  | 40907  | 43965  | 248853  | 38480  | 41527  |  |  |  |  | 328860  |
| TB járulékok 1,5% társ. sz. r. | 2561   | 2468   | 2557   | 2664   | 2557   | 2664   | 2557   | 2748   | 15555   | 2468   | 2595   |  |  |  |  | 20618   |
| TB járulékok 0,5% társ. sz. r. | 854    | 822    | 852    | 888    | 852    | 888    | 852    | 916    | 5184    | 822    | 865    |  |  |  |  | 6871    |
| TB járulékok 1% munkaadó-piaci | 1707   | 1645   | 1704   | 1776   | 1704   | 1776   | 1704   | 1832   | 10368   | 1645   | 1730   |  |  |  |  | 1374416 |
| TB nyugdíj-jár. 24% alap       | 170729 | 164500 | 170445 | 177580 | 170445 | 177580 | 170445 | 183186 | 1036885 | 164500 | 173031 |  |  |  |  | 1374416 |
| TB term. sz. jár. 1,5% alap    | 170729 | 164500 | 170445 | 177580 | 170445 | 177580 | 170445 | 183186 | 1036885 | 164500 | 173031 |  |  |  |  | 1374416 |
| TB pénzb. sz. jár. 0,5% alap   | 170729 | 164500 | 170445 | 177580 | 170445 | 177580 | 170445 | 183186 | 1036885 | 164500 | 173031 |  |  |  |  | 1374416 |
| TB munkaadó-piaci jár. 1% alap | 170729 | 164500 | 170445 | 177580 | 170445 | 177580 | 170445 | 183186 | 1036885 | 164500 | 173031 |  |  |  |  | 1374416 |
| Term. sz. bizt. jár. 4% alap   | 170729 | 164500 | 170445 | 177580 | 170445 | 177580 | 170445 | 183186 | 1036885 | 164500 | 173031 |  |  |  |  | 1374416 |
| Pénz. sz. bizt. jár. 2% alap   | 170729 | 164500 | 170445 | 177580 | 170445 | 177580 | 170445 | 183186 | 1036885 | 164500 | 173031 |  |  |  |  | 1374416 |
| Munkaadó-piaci jár. 1,5% alap  | 170729 | 164500 | 170445 | 177580 | 170445 | 177580 | 170445 | 183186 | 1036885 | 164500 | 173031 |  |  |  |  | 1374416 |
| Nyugdíjjárulékok alap          |        |        |        |        |        |        |        |        |         |        |        |  |  |  |  |         |
| Megállapított nyugdíj alap     | 170729 | 164500 | 170445 | 177580 | 170445 | 177580 | 170445 | 183186 | 1036885 | 164500 | 173031 |  |  |  |  | 1374416 |
| Nyugdíjjárulékok alap mny. tag | 170729 | 164500 | 170445 | 177580 | 170445 | 177580 | 170445 | 183186 | 1036885 | 164500 | 173031 |  |  |  |  | 1374416 |

További adatok:

|                              |       |       |       |       |       |       |       |       |        |       |       |  |  |  |  |        |
|------------------------------|-------|-------|-------|-------|-------|-------|-------|-------|--------|-------|-------|--|--|--|--|--------|
| Adóelővonás                  | 12100 | 12100 | 12100 | 12100 | 12100 | 12100 | 12100 | 12100 | 72600  | 12100 | 12100 |  |  |  |  | 96500  |
| Adóalap-csökkentő kedvezmény | 62500 | 62500 | 62500 | 62500 | 62500 | 62500 | 62500 | 62500 | 375000 | 62500 | 62500 |  |  |  |  | 500000 |

Kifizetés és utalás:

|                    |        |        |        |        |        |        |        |        |         |        |        |  |  |  |  |         |
|--------------------|--------|--------|--------|--------|--------|--------|--------|--------|---------|--------|--------|--|--|--|--|---------|
| Bruttó kifizetés   | 190529 | 184300 | 190245 | 197380 | 190245 | 197380 | 190245 | 202986 | 1155685 | 184300 | 192811 |  |  |  |  | 1532516 |
| Levonások összesen | 42470  | 40114  | 42362  | 45061  | 42362  | 45061  | 42362  | 47362  | 259751  | 40114  | 43340  |  |  |  |  | 343005  |
| Hóvégi átutalás    | 128259 | 124386 | 128083 | 132519 | 128083 | 132519 | 128083 | 136004 | 777334  | 124386 | 128681 |  |  |  |  | 1031411 |
| Nettó átutalás     | 128259 | 124386 | 128083 | 132519 | 128083 | 132519 | 128083 | 136004 | 777334  | 124386 | 128681 |  |  |  |  | 1031411 |

A nyilatkozat a Magyar Köztársaság hivatalos programjával készült.

## NYILATKOZAT

Alulírott Győri-Dani Lajos, mint a Magyar Máltai Szeretetszolgálat Közép-Magyarországi Régió vezetője nyilatkozom, hogy a pénzügyi elszámolásban szereplő munkabérek, valamint munkabérekhez kapcsolódó adók és járulékok az illetékes személyeknek, hatóságoknak csoportos átutalás formájában került kifizetésre.

Budapest, 2011. november 4.

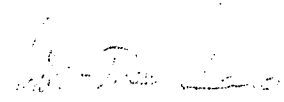
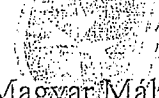
  
 Győri-Dani Lajos  
Magyar Máltai Szeretetszolgálat Egyesület  
Közép-Magyarországi Régió  
vezető



End. 02. ápr. munkabér



otpbank

SZÁMLAVEZETŐ FIÓK NEVE, CÍME:  
OTP BANK NYRT. BUDAPESTI RÉGIÓ  
1054 BUDAPEST  
BÁTHORI U. 9.

A SZÁMLAKIVONAT EGYÜTTAL SZÁMLAKENT IS SZOLGÁL. ALÁÍRÁS ÉS  
PECSET NÉLKÜL HITELES  
\*AZ ÜGYLET A 2007. ÉVI CXCVII. TV. ALAPJÁN MENTES AZ ADÓ ALÓL.  
SZÁMLAADÓ: OTP BANK NYRT. 1051 BUDAPEST, NÁDOR U. 16.  
ADÓSZÁM: 10537914-4-44, ÁFA CSOPORT AZONOSÍTÓ: 17780010-5-44,  
KÖZÖSSÉGI ADÓSZÁM: HU17780010.

SZÁMLAKIBOCSÁTÁS KELTE: 2011.03.08  
KIVONATSZÁM: 046/2011 L  
A SZÁMLATULAJDONOS NEVE, CÍME:  
MAGYAR MÁLTAI SZERETETSSZOLGÁLAT EGYESÜLET

BUDAPEST  
SZARVAS GÁBOR ÚT 56-60.  
1125  
MAGYARORSZÁG  
1.SZ PÉLDANY

KBEL

OTPdirekt: www.otpbank.hu  
(06 1) 3 666 666, (06 40) 366 666, (06 20/30/70) 3 666 666

MAGYAR MÁLTAI SZERETETSSZOLGÁLAT  
EGYESÜLET  
84009-20200817HUF

BANKSZÁMLAKIVONAT  
ELKÜLÖNÍTETT BANKSZÁMLA  
SZÁMLASZÁM: 11784008-20200817  
SZÁMLA NEVE: MMSZ EGYESÜLET KÖZÉP MAO.RÉGIÓ ALSZL  
LÁTRA SZÓLÓ KAMAT: 4,60%

IBAN: HU95 1178 4008 2020 0817 0000 0000

KÖNYVELÉS NAPJA: 11.03.08  
BIC(SWIFT)KÓD: OTPVHUHB  
DEVIZANEM: HUF  
FOLYÓSZÁMLAHITEL KAMAT: 7,35%

#### DRGALMAK

| ÉRTÉKNAP | MEGNEVEZÉS  | ÖSSZEG     |
|----------|---|------------|
| 11.03.08 | ÁTUTALÁS, F.8   | 15.390.000 |
| 11.03.08 | ÁTUTALÁS (OT  | 15.000.000 |
| 11.03.08 | átvezetés   | 530.000    |
| 11.03.08 | PÉNZTÁRI KÉS  |            |
|          | X 135164  |            |
| 11.03.08 | ÁTUTALÁS (OTP-N.BELÜL), F.9933, 11769006-00355393, MMSZ KMR SAJÁT MBÉR ELSZISZLA, Átvezetés | 16.566.254 |
| 11.03.08 | munkabérre  |            |
| 11.03.08 | ÁTUTALÁS (OTP-N.BELÜL), F.9933, 11769006-00355403, MMSZ KMR KÜLSŐ MBÉR ELSZ.SZLA, Átvezetés | 17.082.202 |
|          | munkabérre  |            |

NYITÓ EGYENLEG: -8.703.752  
ZÁRÓ EGYENLEG: -26.494.208  
EGYENLEGBŐL ZÁROLT: 0

ELŐJEGYZETT TERHELÉS (BANKKÁRTYA): 0

#### TOVÁBBI SZÁMLAINFORMÁCIÓK

AZ AKTUÁLIS KAMAT- ÉS DÍJTÉTELEKET A BANKFIÓKOKBAN ÉS AZ OTP BANK NYRT. HONLAPJÁN KÖZZÉTETT HIRDETMÉNYEK  
TARTALMAZZÁK.

TERHELÉSEK ÖSSZESEN: 33.180.456  
JÓVÁÍRÁSOK ÖSSZESEN: 15.390.000  
ELŐJEGYZETT BETÉT-KAMAT: 181  
ELŐJEGYZETT JUTALÉK/KÖLTSÉG: 7.603  
ELŐJEGYZETT HITELKAMAT: 98.212  
FOLYÓSZÁMLA-HITELKERET: 30.000.000

15.384 560 47101/

183 694 47901/

\*L MMSZ067

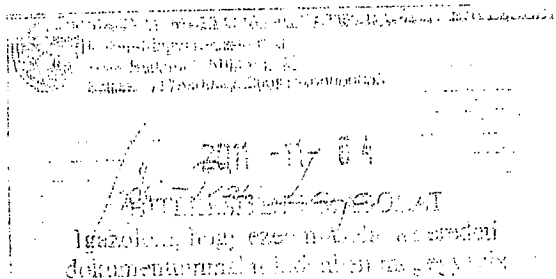



otpbank

SZÁMLAVEZETŐ FIÓK NEVE, CÍME:  
OTP BANK NYRT. BUDAPESTI RÉGIÓ  
1054 BUDAPEST  
BÁTHORI U. 9.

A SZÁMLAKIVONAT EGYÜTTAL SZÁMLAKÉNT IS SZOLGÁL. ALÁÍRÁS ÉS  
PECSÉT NÉLKÜL HITELES.

\*AZ ÜGYLET A 2007. ÉVI CXVII. TV. ALAPJÁN MENTES AZ ADÓ ALÓL.

SZÁMLAADÓ: OTP BANK NYRT. 1051 BUDAPEST, NÁDOR U. 16.  
ADÓSZÁM: 10537914-4-44, ÁFA CSOPORT AZONOSÍTÓ: 17780010-5-44,  
KÖZÖSSÉGI ADÓSZÁM: HU17780010.

SZÁMLAKIBOCSÁTÁS KELTE: 2011.03.16  
KIVONATSZÁM: 050/2011 L

A SZÁMLATULAJDONOS NEVE, CÍME:  
MAGYAR MÁLTAI SZERETETSZOLGÁLAT EGYESÜLET

BUDAPEST  
SZARVAS GÁBOR ÚT 58-60.  
1125  
MAGYARORSZÁG

KBEL

1.SZ. PÉLDÁNY

1.LAP/2 LAP

OTPdirekt: www.otpbank.hu

(06 1) 3 666 666, (06 40) 366 666, (06 20/30/70) 3 666 666

84009-20200817HUF

MAGYAR MÁLTAI SZERETETSZOLGÁLAT  
EGYESÜLET  
84009-20200817HUF

## BANKSZÁMLAKIVONAT

ELKÜLÖNÍTETT BANKSZÁMLA

SZÁMLASZÁM: 11784009-20200817

IBAN: HU95 1178 4009 2020 0817 0000 0000

KÖNYVELÉS NAPJA: 11.03.16

SZÁMLA NEVE: MMSZ EGYESÜLET KÖZÉP MAO.RÉGIÓ ALSZL

BIC(SWIFT)KÓD: OTPVHUHB

LÁTRA SZÓLÓ KAMAT: 4,60%

DEVIZANEM: HUF

FOLYÓSZÁMLAHITEL KAMAT: 7,35%

## MÓRGALMAK

ÉRTÉKNAP MEGNEVEZÉS

ÖSSZEG

|          |  |
|----------|--|
| 11.03.16 | POSTAI BEFIZETÉSEK, F.8400, 117  |
|          | DÁTUM: 11/03/11, KP ÁTUTALÁSI M  |
| 11.03.16 | PÉNZTÁRI KÉSZPÉNZKIFIZETÉS F   |
|          | 292959SL, X 135167   |
| 11.03.16 | POSTAI KÖZREM.DÍJ 2 HÓNAP  |
| 11.03.16 | ÁTUTALÁS (OTP-N BELÜL), F.9933   |
| 11.03.16 | ÁTUTALÁS (OTP-N BELÜL), F.9933   |
| 11.03.16 | ÁTUTALÁS, F.9933, 10402142-2270  |
| 11.03.16 | ÁTUTALÁS, F.9933, 10800007-4000  |
| 11.03.16 | ÁTUTALÁS (OTP-N BELÜL), F.9933   |
| 11.03.16 | ÁTUTALÁS (OTP-N BELÜL), F.9933   |
| 11.03.16 | ÁTUTALÁS, F.9933, 10403181-3181  |
| 11.03.16 | ÁTUTALÁS, F.9933, 10403181-3181  |
| 11.03.16 | ÁTUTALÁS (OTP-N BELÜL), F.9933   |
|          | AM8S B5615521  |
| 11.03.16 | ÁTUTALÁS, F.9933, 10402197-8355  |
|          | AM8SA5128169;  |
| 11.03.16 | ÁTUTALÁS, F.9933, 11600006-0000  |
| 11.03.16 | ÁTUTALÁS, F.9933, 11600006-0000  |
| 11.03.16 | ÁTUTALÁS, F.9933, 11600006-0000  |
| 11.03.16 | ÁTUTALÁS, F.9933, 12010154-0037  |
|          | 001041/2011;   |
| 11.03.16 | ÁTUTALÁS (OTP-N BELÜL), F.9933   |
|          | UJBUDA ONK, 2011/001066/2011/00  |
| 11.03.16 | ÁTUTALÁS, F.9933, 65600175-1105  |
| 11.03.16 | ÁTUTALÁS, F.9933, 11996224-0612  |
| 11.03.16 | ÁTUTALÁS, F.9933, 14220108-2863  |
| 11.03.16 | ÁTUTALÁS, F.9933, 14220108-2863  |
| 11.03.16 | ÁTUTALÁS, F.9933, 14220108-2863  |
| 11.03.16 | ÁTUTALÁS, F.9933, 10102086-6867  |
|          | 1398493  |
| 11.03.16 | ÁTUTALÁS, F.9933, 11101600-1231  |
| 11.03.16 | ÁTUTALÁS (OTP-N BELÜL), F.9933   |
|          | 2011/000003/2011/000003  |
| 11.03.16 | ÁTUTALÁS, F.9933, 65100084-1008  |
| 11.03.16 | ÁTUTALÁS, F.9933, 10032000-06056356-00000000, 492593859, APEH/NAV, 2011.02. SZJA ASZ, 19025702-1-43, 46103, -6.627.000 |
|          | 1-43 adóem: 103 Törzssz  |
| 11.03.16 | ÁTUTALÁS, F.9933, 10032000-06056236-00000000, 492593859, APEH/NAV, 2011.02. asz, 19025702-1-43, 47302, -17.361.000     |
|          | adón em: 125 törzssz: 618  |
| 11.03.16 | ÁTUTALÁS, F.9933, 10032000-06057749-00000000, 492593859, APEH/NAV, 2011.02. asz, 19025702-1-43, 47301, -5.255.000      |
|          | 18 Jaj, Törzssz: 16116   |
| 11.03.16 | ÁTUTALÁS, F.9933, 10032000-06056346-00000000, 492593859, APEH/NAV, 2011.02. START-kártyás köl, 46412, -126.000         |
|          | asz: 19025702-1-43 adón  |
| 11.03.16 | ÁTUTALÁS, F.9933, 10032000-06056212-00000000, 492593875, APEH/NAV, 2011.02. EHO asz, 19025702-1-43, 46410, -17.000     |

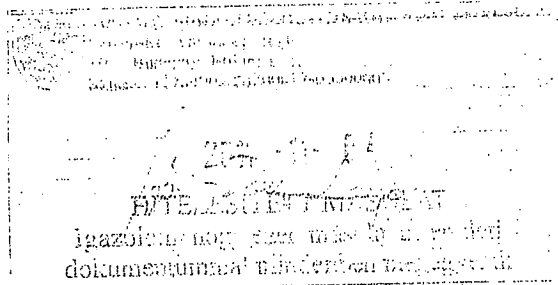

2011.03.31-ig



SZÁMLAVEZETŐ FIÓK NEVE, CÍME:  
OTP BANK NYRT. BUDAPESTI RÉGIÓ  
1054 BUDAPEST  
BÁTHORI U. 9.

A SZÁMLAKIVONAT EGYÜTTAL SZÁMLAKÉNT IS SZOLGÁL. ALÁÍRÁS ES  
PECSET NÉLKÜL HITELES.  
\*AZ ÜGYLET A 2007. ÉVI CXCVII. TV. ALAPJÁN MENTES AZ ADÓ ALÓL.  
SZÁMLAADÓ: OTP BANK NYRT. 1051 BUDAPEST, NÁDOR U. 16.  
ADÓSZÁM: 10537914-4-44, ÁFA CSOPORT AZONOSÍTÓ: 17780010-5-44,  
KÖZÖSSÉGI ADÓSZÁM: HU17780010.

SZÁMLAKIBOCSÁTÁS KELTE: 2011.04.06  
KIVONATSZÁM: 066/2011 L  
A SZÁMLATULAJDONOS NEVE, CÍME:  
MAGYAR MÁLTAI SZERETÉTSZOLGÁLAT EGYESÜLET

BUDAPEST  
SZARVAS GÁBOR UT 58-60.  
1125  
MAGYARORSZÁG  
1.SZ. PELDÁNY  
OTPDirekt: www.otpbank.hu  
(06 1) 3 666 666, (06 40) 366 666, (06 20/30/70) 3 666 666

8400

MAGYAR MÁLTAI SZERETÉTSZOLGÁLAT  
EGYESÜLET  
84009-20200817HUF

BANKSZÁMLAKIVONAT  
ELKÜLÖNÍTETT BANKSZÁMLA  
SZÁMLASZÁM: 11784009-20200817  
SZÁMLA NEVE: MMSZ EGYESÜLET KÖZÉP MAO.RÉGIÓ ALSZL  
ÁTRA SZÓLÓ KAMAT: 4,60%  
IBAN: HU95 1178 4009 2020 0817 0000 0000  
KÖNYVELEÉS NAPJA: 11.04.06  
BIC(SWIFT)KÓD: OTPVHUHB  
DEVIZANEM: HUF  
FOLYÓSZÁMLAHITEL KAMAT: 7,60%

| FORGALMAK           | ÉRTÉKNAP | MEGNEVEZÉS  | ÖSSZEG                             |
|---------------------|----------|---|------------------------------------|
|                     |          |   | 2.260.300                          |
|                     | 11.04.06 | ÁTUTALÁS, F.840   |                                    |
|                     |          | M.bérelt, bérlet szl  | -1.090.000                         |
|                     | 11.04.06 | PÉNZTÁRI KÉSZP  |                                    |
|                     |          | ig.sz./AS014023.25  | 1.815.000                          |
|                     | 11.04.06 | POSTAI BEFIZETÉ   |                                    |
|                     |          | DÁTUM: 11/04/05   |                                    |
|                     | 11.04.06 | ÁTUTALÁS (OTP-N BELÜL), F.9933, 11769006-00355393, MMSZ-KMR SAJÁT MBÉR ELSZ.SZLA, Átvezelés | -17.311.454                        |
|                     |          | munkabérré  |                                    |
|                     | 11.04.06 | ÁTUTALÁS (OTP-N BELÜL), F.9933, 11769006-00355403, MMSZ KMR KÜLSŐ MBÉR ELSZ.SZLA, Átvezelés | -19.476.132                        |
|                     |          | munkabérré  |                                    |
|                     | 11.04.06 | ÁTUTALÁS, F.9933, 10800007-00   |                                    |
|                     | 11.04.06 | ÁTUTALÁS, F.9933, 10300002-20   |                                    |
|                     | 11.04.06 | ÁTUTALÁS, F.9933, 10102244-51   |                                    |
|                     | 11.04.06 | ÁTUTALÁS, F.9933, 69400111-10   |                                    |
|                     |          | 00/00022;   |                                    |
|                     | 11.04.06 | ÁTUTALÁS (OTP-N BELÜL), F.99  |                                    |
|                     |          | 1/2011/78-115/1/2011/78115  |                                    |
|                     | 11.04.06 | ÁTUTALÁS, F.9933, 10918001-00   |                                    |
|                     | 11.04.06 | ÁTUTALÁS, F.9933, 12801059-60   |                                    |
|                     |          | penzügyi lízing, b.résztőke: 251459   |                                    |
|                     | 11.04.06 | ÁTUTALÁS, F.9933, 10800007-08   |                                    |
| NYITÓ EGYENLEG:     |          | 18.290.264  |                                    |
| ZÁRÓ EGYENLEG:      |          | -15.691.699   |                                    |
| EGYENLEGBŐL ZÁROLT: |          | 0   |                                    |
|                     |          |   | TERHELESEK ÖSSZESEN: 38.057.263    |
|                     |          |   | JÓVÁÍRÁSOK ÖSSZESEN: 4.075.300     |
|                     |          |   | ELŐJEGYZETT BETÉTKAMAT: 5.101      |
|                     |          |   | ELŐJEGYZETT JUTALÉK/KÖLTSÉG: 8.866 |
|                     |          |   | ELŐJEGYZETT HITELKAMAT: 2.414      |
|                     |          |   | FOLYÓSZÁMLA-HITELKERET: 30.000.000 |

RT. HONLAPJÁN KÖZZÉTETT HIRDETMEÉNYEK

2011.04.06  
MAGYAR MÁLTAI SZERETÉTSZOLGÁLAT EGYESÜLET  
Igazoltam, hogy ezen másolat a fenti  
dokumentummal megegyezően készült.



LASZÁM: 11784009-20200817

KÖNYVELÉS NAPJA: 11.04.13

KIVONATSZÁM: 071/2011

2.LAP/2 LAP

2011.03.11. *in memoriam*

ÖSSZEG

| ÉKNAP   | MEGNEVEZÉS  |                   |
|---------|---|-------------------|
| 04.13   | ÁTUTALÁS (OTP-N BELÜL), F.91  |                   |
|         | 2011/00052;2011/00052   |                   |
| 04.13   | ÁTUTALÁS, F.9933, 11996808-01   |                   |
|         | 201005029927;201005029927   |                   |
| 04.13   | ÁTUTALÁS, F.9933, 10103836-41   |                   |
|         | 242;MS/11/04-242  |                   |
| 04.13   | ÁTUTALÁS, F.9933, 10200885-31   |                   |
| 04.13   | ÁTUTALÁS (OTP-N BELÜL), F.91  |                   |
|         | A184815;AJ7S-A184815  |                   |
| 04.13   | ÁTUTALÁS (OTP-N BELÜL), F.91  |                   |
|         | A184814;AJ7S-A184814  |                   |
| 04.13   | ÁTUTALÁS, F.9933, 10102093-31   |                   |
|         | AM8SA3442362;AM8SA3442362   |                   |
| 04.13   | ÁTUTALÁS, F.9933, 12001008-01   |                   |
|         | 383013886;1996739,383013886   |                   |
| 04.13   | ÁTUTALÁS (OTP-N BELÜL), F.91  |                   |
|         | AJ7S-M244452;AJ7S-M244452   |                   |
| 04.13   | ÁTUTALÁS, F.9933, 14100220-11   |                   |
| 04.13   | ÁTUTALÁS, F.9933, 13700016-01   |                   |
| 04.13   | ÁTUTALÁS, F.9933, 13700016-01   |                   |
| 04.13   | ÁTUTALÁS, F.9933, 10104992-01   |                   |
|         | BERT11/214374 számu értesítő ala pján BCCU07/041523                                     |                   |
| 04.13   | ÁTUTALÁS, F.9933, 10032000-06056212-00000000, 492769549, APEH/NAV, 2011.03./19025702-1- | 46410 -7.000      |
|         | 43/adónem:15 2  |                   |
| 1.04.13 | ÁTUTALÁS, F.9933, 10032000-06056346-00000000, 492769557, APEH/NAV, 2011.03./19025702-1- | 46412 -103.000    |
|         | 43/adónem:186   |                   |
| 1.04.13 | ÁTUTALÁS, F.9933, 10032000-06057749-00000000, 492769557, APEH/NAV, 2011.03./19025702-1- | 47301 -5.387.000  |
|         | 43/adónem:18 8/lörzssz:61816  |                   |
| 1.04.13 | ÁTUTALÁS, F.9933, 10032000-06056236-00000000, 492769557, APEH/NAV, 2011.03./19025702-1- | 46411 -17.858.000 |
|         | 43/adónem:12 5/lörzssz:61816  |                   |
| 1.04.13 | ÁTUTALÁS, F.9933, 10032000-06056353-00000000, 492769557, APEH/NAV, 2011.03./19025702-1- | 46413 -6.849.000  |
|         | 43/Adónem:1 03/lörzssz:61816  |                   |
| 1.04.13 | ÁTUTALÁS (OTP-N BELÜL), F.9933.   |                   |

JYITÓ EGYENLEG:  
ÁRÓ EGYENLEG:  
EGYENLEGBŐL ZÁROLT:

24.375.729

0

0

JOVAIRASOK OSSZESEN:

2.550.000

ELŐJEGYZETT BETÉTKAMAT:

21.085

ELŐJEGYZETT JUTALÉK/KÖLTSÉG:

21.383

ELŐJEGYZETT HITELKAMAT:

16.429

FOLYÓSZÁMLA-HITELKERET:

30.000.000

ELŐJEGYZETT TERHELÉS (BANKKÁRTYA):

TOVÁBBI SZÁMLAINFORMÁCIÓK

AZ AKTUÁLIS KAMAT. ÉS DÍJTÉTELEKET A BANKFIÓKOKBAN ÉS AZ OTP BANK NYRT. HONLAPJÁN KÖZZÉTETT HIRDET MÉNYEK  
TARTALMAZZÁK.

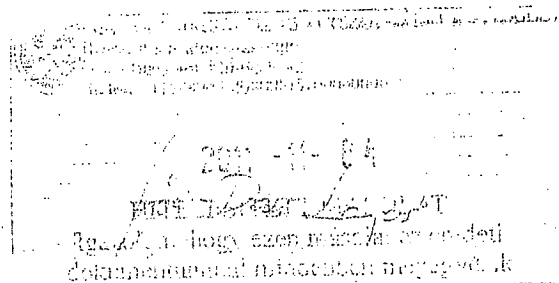

2011.04.24-án kelt



SZÁMLAVEZETŐ FIÓK NEVE, CÍME:  
OTP BANK NYRT. BUDAPESTI RÉGIÓ  
1054 BUDAPEST  
BÁTHORI U. 9.

8400

MAGYAR MÁLTAI SZERETETSZOLGÁLAT  
EGYESÜLET  
84009-20200817HUF

A SZÁMLAKIVONAT EGYÜTTAL SZÁMLAKENT IS SZOLGÁL. ALÁÍRÁS ÉS  
PECSET NÉLKÜL HITELES.  
\*AZ ÜGYLET A 2007. ÉVI CXVII. TV. ALAPJÁN MENTES AZ ADÓ ALÓL.  
SZÁMLAADÓ: OTP BANK NYRT. 1051 BUDAPEST, NÁDOR U. 16.  
ADÓSZÁM: 10537914-4-44, ÁFA CSOPORT AZONOSÍTÓ: 17780010-5-44,  
KÖZÖSSÉGI ADÓSZÁM: HU17780010.

SZÁMLAKIBOCSÁTÁS KELTE: 2011.05.06  
KIVONATSZÁM: 087/2011 L  
A SZÁMLATULAJDONOS NEVE, CÍME:  
MAGYAR MÁLTAI SZERETETSZOLGÁLAT EGYESÜLET

BUDAPEST  
SZARVAS GÁBOR ÚT 56-60.  
1125  
MAGYARORSZÁG  
1.SZ. PÉLDÁNY

KBEL

OTPdirekt: www.otpbank.hu

(06 1) 3 666 666, (06 40) 366 666, (06 20/30/70) 3 666 666

## BANKSZÁMLAKIVONAT

ELKÜLÖNÍTETT BANKSZÁMLA

SZÁMLASZÁM: 11784009-20200817

IBAN: HU95 1178 4009 2020 0817 0000 0000

KÖNYVELÉS NAPJA: 11.05.06

SZÁMLA NEVE: MMSZ EGYESÜLET KÖZÉP MAO.RÉGIÓ ALSZL

BIC(SWIFT)KÓD: OTPVHUHB

LÁTRA SZÓLÓ KAMAT: 4,60%

DEVIZANEM: HUF

FOLYÓSZÁMLAHITEL KAMAT: 7,60%

## MOZGÁSHATÁRI ÉRTÉKELÉSEK

ÉRTÉKNAP MEGNEVEZÉ

ÖSSZEG

|          |  |             |
|----------|--|-------------|
| 11.05.06 | ÁTUTALÁS,  | 59.275      |
| 11.05.06 | BEFIZETÉS  | 5.000       |
| 11.05.06 | ÁTUTALÁS (OTP-N BELÜL), F.9933, 11769006-00355393, MMSZ KMR SAJÁT MBÉR ELSZ.SZLA, Átvezetés munkabérre | -18.079.709 |
| 11.05.06 | ÁTUTALÁS (OTP-N BELÜL), F.9933, 11769006-00355403, MMSZ KMR KÜLSŐ MBÉR ELSZ.SZLA, Átvezetés munkabérre | -20.097.222 |

NYITÓ EGYENLEG: 12.273.514  
ZÁRÓ EGYENLEG: -25.839.142  
EGYENLEGBŐL ZÁROLT: 0

TERHELÉSEK ÖSSZESEN: 38.176.931  
JÓVÁÍRÁSOK ÖSSZESEN: 64.275  
ELŐJEGYZETT BETÉTKAMAT: 5.142  
ELŐJEGYZETT JUTALÉK/KÖLTSÉG: 6.020  
ELŐJEGYZETT HITELKAMAT: 16.429  
FOLYÓSZÁMLA-HITELKERET: 30.000.000

ELŐJEGYZETT TERHELÉS (BANKKÁRTYA): 0

## TOVÁBBI SZÁMLAINFORMÁCIÓK

AZ AKTUÁLIS KAMAT- ÉS DÍJTÉTELEKET A BANKFIÓKOKBAN ÉS AZ OTP BANK NYRT. HONLAPJÁN KÖZZÉTETT HIRDETMÉNYEK TARTALMAZZÁK.

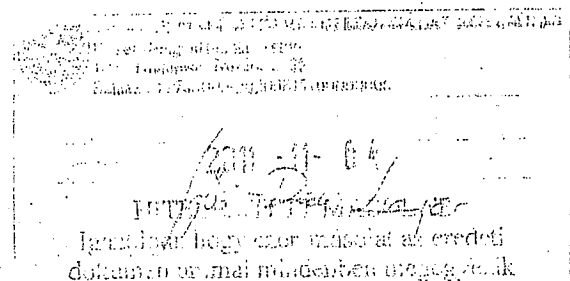



otpbank

SZÁMLAVEZETŐ FIÓK NEVE, CÍME:  
OTP BANK NYRT. BUDAPESTI RÉGIÓ  
1054 BUDAPEST  
BÁTHORI U. 9.

A SZÁMLAKIVONAT EGYÜTTAL SZÁMLAKÉNT IS SZOLGÁL. ALÁÍRÁS ES  
PECSET NÉLKÜL HITELES.  
\*AZ ÜGYLET A 2007. ÉVI CXCVII. TV. ALAPJÁN MENTES AZ ADÓ ALÓL.  
SZÁMLAADÓ: OTP BANK NYRT. 1051 BUDAPEST, NÁDOR U. 16.  
ADÓSZÁM: 10537914-4-44, ÁFA CSOPORT AZONOSÍTÓ: 17780010-5-44,  
KÖZÖSSÉGI ADÓSZÁM: HU17780010.

SZÁMLAKIBOCSÁTÁS KELTE: 2011.05.12  
KIVONATSZÁM: 091/2011 L  
A SZÁMLATULAJDONOS NEVE, CÍME:  
MAGYAR MÁLTAI SZERETETSSZOLGÁLAT EGYESÜLET

BUDAPEST  
SZARVAS GÁBOR ÚT 58-60.  
1125  
MAGYARORSZÁG  
1.SZ. PÉLDÁNY

KBEL

OTPdirekt: www.otpbank.hu  
(06 1) 3 666 666, (06 40) 366 666, (06 20/30/70) 3 666 666

MAGYAR MÁLTAI SZERETETSSZOLGÁLAT  
EGYESÜLET  
84009-20200817HUF

BANKSZÁMLAKIVONAT  
ELKÜLÖNÍTETT BANKSZÁMLA  
SZÁMLASZÁM: 11784009-20200817  
SZÁMLA NEVE: MMSZ EGYESÜLET KÖZÉP MAO.RÉGIÓ ALSZL  
LÁTRA SZÓLÓ KAMAT: 4,60%

IBAN: HU95 1178 4009 2020 0817 0000 0000

KÖNYVELÉS NAPJA: 11.05.12  
BIC(SWIFT)KÓD: OTPVHUHB  
DEVIZANEM: HUF  
FOLYÓSZÁMLAHITELKAMAT: 7,60%

## FORGALMAK

ÉRTÉKNAP MEGNEVEZÉS

ÖSSZEG

| ÉRTÉKNAP | MEGNEVEZÉS  | ÖSSZEG      |
|----------|---|-------------|
| 11.05.12 | ÁTUTALÁS (OTP-N BELÜL), F.9   |             |
|          | Kaució visszautalás, Bérbeadó:  |             |
| 11.05.12 | POSTAI BEFIZETÉSEK, F.8400  |             |
|          | DÁTUM: 11.05/11, KP/ÁTUTAL/   |             |
| 11.05.12 | ÁTUTALÁS, F.9933, 10918001-0  |             |
|          | 02/00031;   |             |
| 11.05.12 | ÁTUTALÁS, F.9933, 10800007H   |             |
| 11.05.12 | ÁTUTALÁS (OTP-N BELÜL), F.9   |             |
|          | SZA00255/2011;  |             |
| 11.05.12 | ÁTUTALÁS, F.9933, 14700002-0  |             |
| 11.05.12 | ÁTUTALÁS, F.9933, 14700002-0  |             |
| 11.05.12 | ÁTUTALÁS, F.9933, 14700002-0  |             |
| 11.05.12 | ÁTUTALÁS, F.9933, 13700016-0  |             |
| 11.05.12 | ÁTUTALÁS, F.9933, 13700016-0  |             |
| 11.05.12 | ÁTUTALÁS (OTP-N BELÜL), F.9   |             |
|          | kaució vis szautalása   |             |
| 11.05.12 | ÁTUTALÁS (OTP-N BELÜL), F.9   |             |
|          | visszautalás  |             |
| 11.05.12 | ÁTUTALÁS, F.9933, 10032000-06056212-00000000, 492523578, APEH/NAV, 2001.04 EHO Asz:19025702-1-    | -8.000      |
|          | 43 ad ónem:152  |             |
| 11.05.12 | ÁTUTALÁS, F.9933, 10032000-06056346-00000000, 492523578, APEH/NAV, 2011.04. asz: 19025702-1-43    | -121.000    |
|          | ad ónem:186   |             |
| 11.05.12 | ÁTUTALÁS, F.9933, 10032000-06057749-00000000, 492523586, APEH/NAV, 2011.04. TB.jár./Törzssz:61816 | -5.370.000  |
|          | A sz: 19025702-1-43   |             |
| 11.05.12 | ÁTUTALÁS, F.9933, 10032000-06056236-00000000, 492523586, APEH/NAV, 2011.04. 24%, 9,5%Nyugd        | -17.751.000 |
|          | Törzssz: 61816, asz:1902570   |             |
| 11.05.12 | ÁTUTALÁS, F.9933, 10032000-06056353-00000000, 492523586, APEH/NAV, 2011.04 SZJA Természetbeni     | -6.675.000  |
|          | jul. /Törzssz:61816 as  |             |

NYITÓ EGYENLEG:  
ZÁRÓ EGYENLEG:  
EGYENLEGBŐL ZÁROLT:

23.084.766  
-7.181.698  
0

ELŐJEGYZETT TERHELÉS (BANKKÁRTYA):

0

TOVÁBBI SZÁMLAINFORMÁCIÓK

AZ AKTUÁLIS KAMAT- ÉS DÍJTÉTELEKET A BANKFIÓKOKBAN ÉS AZ OTP BANK NYRT. HONLAPJÁN KOZZÉTETT HIRDETIMÉNYEK  
TARTALMAZZÁK.

TERHELÉSEK ÖSSZESEN: 30.351.464  
JÓVÁÍRÁSOK ÖSSZESEN: 85.000  
ELŐJEGYZETT BETÉTKAMAT: 11.133  
ELŐJEGYZETT JUTALÉK/KÖLTSÉG: 14.669  
ELŐJEGYZETT HITELKAMAT: 38.364  
POLYÓSZÁMLA-HITELKERET: 30.000.000

HITELEZÉSI KÖZLEMÉNY  
A hitelezési közzététel a hitelezési körben történik.

2011.05.15. kedd



SZÁMLAVEZETŐ FIÓK NEVE, CÍME:  
OTP BANK NYRT. BUDAPESTI RÉGIÓ  
1054 BUDAPEST  
BÁTHORI U. 9.

8400

MAGYAR MÁLTAI SZERETETSZOLGÁLAT  
EGYESÜLET  
84009-20200817HUF

A SZÁMLAKIVONAT EGYÜTTAL SZÁMLAKÉNT IS SZOLGÁL. ALÁÍRÁS ÉS  
PECSÉT NELKÜL HITELES.

\*AZ ÜGYLET A 2007. ÉVI CXCVII. TV. ALAPJÁN MENTES AZ ADÓ ALÓL.

SZÁMLAADÓ: OTP BANK NYRT. 1051 BUDAPEST, NÁDOR U. 16.  
ADÓSZÁM: 10537914-4-44, ÁFA CSOPORT AZONOSÍTÓ: 17780010-5-44,  
KÖZÖSSÉGI ADÓSZÁM: HU17780010.

SZÁMLAKIBOCSÁTÁS KELTE: 2011.06.06  
KIVONATSZÁM: 108/2011 L

A SZÁMLATULAJDONOS NEVE, CÍME:  
MAGYAR MÁLTAI SZERETETSZOLGÁLAT EGYESÜLET

BUDAPEST  
SZARVAS GÁBOR ÚT 58-60.  
1125  
MAGYARORSZÁG  
1.SZ. PÉLDANY

KBEL

OTPdirekt: www.otpbank.hu

(06 1) 3 666 666, (06 40) 366 666, (06 20/30/70) 3 666 666

## BANKSZÁMLAKIVONAT

ELKÜLÖNÍTETT BANKSZÁMLA

SZÁMLASZÁM: 11784009-20200817

IBAN: HU95 1178 4009 2020 0817 0000 0000

KÖNYVELÉS NAPJA: 11.06.06

SZÁMLA NEVE: MMSZ EGYESÜLET KÖZÉP MAO.RÉGIÓ ALSZL

BIC(SWIFT)KÓD: OTPVHUHB

LÁTRA SZÓLÓ KAMAT: 4,60%

DEVIZANEM: HUF

FOLYÓSZÁMLAHITEL KAMAT: 7,60%

## FORGALMAK

ÉRTÉKNAP MEGNEVEZÉS

ÖSSZEG

|          |   |             |
|----------|---|-------------|
| 11.06.06 | ÁTUTALÁS (OTP-N BELÜL),   | :060        |
| 11.06.06 | POSTAI BÉFIZETÉSEK F.84   | :000        |
|          | DÁTUM: 11/06/03 KP/ATUTA  | :000        |
| 11.06.06 | PÉNZTÁRI KÉSZPÉNZKIFIZETÉS  |             |
|          | 292959SL, X 135189  | :000        |
| 11.06.06 | ÁTUTALÁS (OTP-N BELÜL),   |             |
|          | OEGLÉD.TANYAGOND.S01B   | :000        |
| 11.06.06 | ÁTUTALÁS (OTP-N BELÜL),   |             |
|          | átvezetés   | :000        |
| 11.06.06 | ÁTUTALÁS (OTP-N BELÜL),   |             |
|          | Drog Stop Budapest Egyesület  | :607        |
| 11.06.06 | ÁTUTALÁS, F.9933, 1010112   | :000        |
| 11.06.06 | ÁTUTALÁS (OTP-N BELÜL),   |             |
|          | NQ9SB0117537  |             |
| 11.06.06 | ÁTUTALÁS, F.9933, 10102093-38380300-00000009, 492820506, RHESUS-A ORVOSI BT, AM8SA3442387;  | -326.400    |
| 11.06.06 | ÁTUTALÁS (OTP-N BELÜL), F.9933, 11769006-00355393, MMSZ KMR SAJÁT MBÉR ELSZ.SZLA, átvezetés | 17.583.297  |
|          | 05.h.m.bérre  |             |
| 11.06.06 | ÁTUTALÁS (OTP-N BELÜL), F.9933, 11769006-00355403, MMSZ KMR KÜLSŐ MBÉR ELSZ.SZLA, átvezetés | -20.235.131 |
|          | 05.h.m.bérre  |             |

NYITÓ EGYENLEG:

4.719.546

ZÁRÓ EGYENLEG:

-22.622.829

EGYENLEGBŐL ZÁROLT:

0

ELŐJEGYZETT TERHELÉS (BANKKÁRTYA):

0

TERHELÉSEK ÖSSZESEN:

40.101.435

JÓVÁÍRÁSOK ÖSSZESEN:

12.759.060

ELŐJEGYZETT BETÉTKAMAT:

2.630

ELŐJEGYZETT JUTALÉK/KÖLTSÉG:

7.566

ELŐJEGYZETT HITELKAMAT:

190

FOLYÓSZÁMLA-HITELKERET:

30.000.000

## TOVÁBBI SZÁMLAINFORMÁCIÓK

AZ AKTUÁLIS KAMAT- ÉS DÍJTÉTELEKET A BANKFIÓKOKBAN, ÉS AZ OTP BANK NYRT. HONLAPJÁN KOZZÉTETT HIRDETME NYEK  
TARTALMAZZÁK.

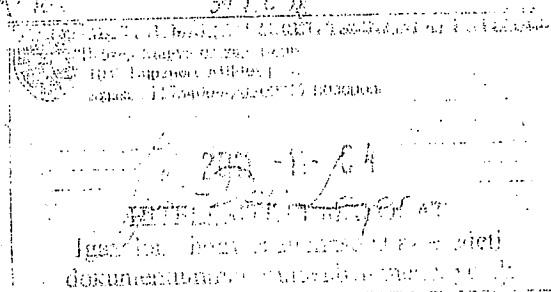

ÖSSZEG

[illegible]

1945-1946  
1947-1948  
1949-1950  
1951-1952  
1953-1954  
1955-1956  
1957-1958  
1959-1960  
1961-1962  
1963-1964  
1965-1966  
1967-1968  
1969-1970  
1971-1972  
1973-1974  
1975-1976  
1977-1978  
1979-1980  
1981-1982  
1983-1984  
1985-1986  
1987-1988  
1989-1990  
1991-1992  
1993-1994  
1995-1996  
1997-1998  
1999-2000  
2001-2002  
2003-2004  
2005-2006  
2007-2008  
2009-2010  
2011-2012  
2013-2014  
2015-2016  
2017-2018  
2019-2020  
2021-2022  
2023-2024  
2025-2026  
2027-2028  
2029-2030  
2031-2032  
2033-2034  
2035-2036  
2037-2038  
2039-2040  
2041-2042  
2043-2044  
2045-2046  
2047-2048  
2049-2050  
2051-2052  
2053-2054  
2055-2056  
2057-2058  
2059-2060  
2061-2062  
2063-2064  
2065-2066  
2067-2068  
2069-2070  
2071-2072  
2073-2074  
2075-2076  
2077-2078  
2079-2080  
2081-2082  
2083-2084  
2085-2086  
2087-2088  
2089-2090  
2091-2092  
2093-2094  
2095-2096  
2097-2098  
2099-2100  
2101-2102  
2103-2104  
2105-2106  
2107-2108  
2109-2110  
2111-2112  
2113-2114  
2115-2116  
2117-2118  
2119-2120  
2121-2122  
2123-2124  
2125-2126  
2127-2128  
2129-2130  
2131-2132  
2133-2134  
2135-2136  
2137-2138  
2139-2140  
2141-2142  
2143-2144  
2145-2146  
2147-2148  
2149-2150  
2151-2152  
2153-2154  
2155-2156  
2157-2158  
2159-2160  
2161-2162  
2163-2164  
2165-2166  
2167-2168  
2169-2170  
2171-2172  
2173-2174  
2175-2176  
2177-2178  
2179-2180  
2181-2182  
2183-2184  
2185-2186  
2187-2188  
2189-2190  
2191-2192  
2193-2194  
2195-2196  
2197-2198  
2199-2200  
2201-2202  
2203-2204  
2205-2206  
2207-2208  
2209-2210  
2211-2212  
2213-2214  
2215-2216  
2217-2218  
2219-2220  
2221-2222  
2223-2224  
2225-2226  
2227-2228  
2229-2230  
2231-2232  
2233-2234  
2235-2236  
2237-2238  
2239-2240  
2241-2242  
2243-2244  
2245-2246  
2247-2248  
2249-2250  
2251-2252  
2253-2254  
2255-2256  
2257-2258  
2259-2260  
2261-2262  
2263-2264  
2265-2266  
2267-2268  
2269-2270  
2271-2272  
2273-2274  
2275-2276  
2277-2278  
2279-2280  
2281-2282  
2283-2284  
2285-2286  
2287-2288  
2289-2290  
2291-2292  
2293-2294  
2295-2296  
2297-2298  
2299-2300  
2301-2302  
2303-2304  
2305-2306  
2307-2308  
2309-2310  
2311-2312  
2313-2314  
2315-2316  
2317-2318  
2319-2320  
2321-2322  
2323-2324  
2325-2326  
2327-2328  
2329-2330  
2331-2332  
2333-2334  
2335-2336  
2337-2338  
2339-2340  
2341-2342  
2343-2344  
2345-2346  
2347-2348  
2349-2350  
2351-2352  
2353-2354  
2355-2356  
2357-2358  
2359-2360  
2361-2362  
2363-2364  
2365-2366  
2367-2368  
2369-2370  
2371-2372  
2373-2374  
2375-2376  
2377-2378  
2379-2380  
2381-2382  
2383-2384  
2385-2386  
2387-2388  
2389-2390  
2391-2392  
2393-2394  
2395-2396  
2397-2398  
2399-2400  
2401-2402  
2403-2404  
2405-2406  
2407-2408  
2409-2410  
2411-2412  
2413-2414  
2415-2416  
2417-2418  
2419-2420  
2421-2422  
2423-2424  
2425-2426  
2427-2428  
2429-2430  
2431-2432  
2433-2434  
2435-2436  
2437-2438  
2439-2440  
2441-2442  
2443-2444  
2445-2446  
2447-2448  
2449-2450  
2451-2452  
2453-2454  
2455-2456  
2457-2458  
2459-2460  
2461-2462  
2463-2464  
2465-2466  
2467-2468  
2469-2470  
2471-2472  
2473-2474  
2475-2476  
2477-2478  
2479-2480  
2481-2482  
2483-2484  
2485-2486  
2487-2488  
2489-2490  
2491-2492  
2493-2494  
2495-2496  
2497-2498  
2499-2500  
2501-2502  
2503-2504  
2505-2506  
2507-2508  
2509-2510  
2511-2512  
2513-2514  
2515-2516  
2517-2518  
2519-2520  
2521-2522  
2523-2524  
2525-2526  
2527-2528  
2529-2530  
2531-2532  
2533-2534  
2535-2536  
2537-2538  
2539-2540  
2541-2542  
2543-2544  
2545-2546  
2547-2548  
2549-2550  
2551-2552  
2553-2554  
2555-2556  
2557-2558  
2559-2560  
2561-2562  
2563-2564  
2565-2566  
2567-2568  
2569-2570  
2571-2572  
2573-2574  
2575-2576  
2577-2578  
2579-2580  
2581-2582  
2583-2584  
2585-2586  
2587-2588  
2589-2590  
2591-2592  
2593-2594  
2595-2596  
2597-2598  
2599-2600  
2601-2602  
2603-2604  
2605-2606  
2607-2608  
2609-2610  
2611-2612  
2613-2614  
2615-2616  
2617-2618  
2619-2620  
2621-2622  
2623-2624  
2625-2626  
2627-2628  
2629-2630  
2631-2632  
2633-2634  
2635-2636  
2637-2638  
2639-2640  
2641-2642  
2643-2644  
2645-2646  
2647-2648  
2649-2650  
2651-2652  
2653-2654  
2655-2656  
2657-2658  
2659-2660  
2661-2662  
2663-2664  
2665-2666  
2667-2668  
2669-2670  
2671-2672  
2673-2674  
2675-2676  
2677-2678  
2679-2680  
2681-2682  
2683-2684  
2685-2686  
2687-2688  
26



SZÁMLAVEZETŐ FIÓK NEVE, CÍME:  
OTP BANK NYRT. BUDAPESTI RÉGIÓ  
1054 BUDAPEST  
BÁTHORI U. 9.

A SZÁMLAKIVONAT EGYÜTTAL SZÁMLAKÉNT IS SZOLGÁL. ALÁÍRÁS ÉS  
PECSET NÉLKÜL HITELES.

\*AZ ÜGYLET A 2007. ÉVI CXCVII. TV. ALAPJÁN MENTES AZ ADÓ ALÓL.

SZÁMLAADÓ: OTP BANK NYRT. 1051 BUDAPEST, NÁDOR U. 16.  
ADÓSZÁM: 10537914-4-44, ÁFA CSOPORT AZONOSÍTÓ: 17780010-5-44,  
KÖZÖSSÉGI ADÓSZÁM: HU17780010.

SZÁMLAKIBOCSÁTÁS KELTE: 2011.07.06  
KIVONATSZÁM: 129/2011 L

A SZÁMLATULAJDONOS NEVE, CÍME:  
MAGYAR MÁLTAI SZERETETSZOLGÁLAT EGYESÜLET

BUDAPEST  
SZARVAS GÁBOR ÚT 56-60.  
1125  
MAGYARORSZÁG  
1.SZ. PÉLDÁNY

KBEL

OTPdirekt: www.otpbank.hu

(06 1) 3 666 666, (06 40) 366 666, (06 20/30/70) 3 666 666

MAGYAR MÁLTAI SZERETETSZOLGÁLAT  
EGYESÜLET  
84009-20200817HUF

ANKSZÁMLAKIVONAT  
LKÜLÖNÍTETT BANKSZÁMLA  
ZÁMLASZÁM: 11784009-20200817  
ZÁMLA NEVE: MMSZ EGYESÜLET KÖZÉP MAO.RÉGIÓ ALSZL

IBAN: HU95 1178 4009 2020 0817 0000 0000

KÖNYVELÉS NAPJA: 11.07.06

BIC(SWIFT)KÓD: OTPVHUB

DEVIZANEM: HUF

FOLYÓSZÁMLAHITEL KAMAT: 7,60%

TRA SZÓLÓ KAMAT: 4,60%

## ORGALMAK

RTÉKNAP MEGNEVEZÉS

1.07.06 POSTAI BEFIZETÉSEK, F.840  
DÁTUM: 11/07/05, KP ÁTUTAL

1.07.06 PÉNZTÁRI KÉSZPÉNZKIFIZETÉS  
392959SL, X135195

1.07.06 ÁTUTALÁS (OTP-N BELÜL), F  
átvezetés

1.07.06 ÁTUTALÁS (OTP-N BELÜL), F  
munkakamattól

1.07.06 ÁTUTALÁS, F.9933, 17000019

1.07.06 ÁTUTALÁS, F.9933, 10402142

1.07.06 ÁTUTALÁS, F.9933, 68500050

1.07.06 ÁTUTALÁS, F.9933, 10700816

1.07.06 ÁTUTALÁS (OTP-N BELÜL), F.9933, 11769006-00355393, MMSZ KMR SAJÁT MBÉR ELSZ.SZLA, átvezetés

1.07.06 ÁTUTALÁS (OTP-N BELÜL), F.9933, 11769006-00355403, MMSZ KMR KÜLSŐ MBÉR ELSZ.SZLA, átvezetés

1.07.06 06.h munkabére

1.07.06 06.h munkabére

1.07.06 06.h munkabére

1.07.06 06.h munkabére

1.07.06 06.h munkabére

1.07.06 06.h munkabére

1.07.06 06.h munkabére

1.07.06 06.h munkabére

1.07.06 06.h munkabére

1.07.06 06.h munkabére

1.07.06 06.h munkabére

1.07.06 06.h munkabére

1.07.06 06.h munkabére

1.07.06 06.h munkabére

1.07.06 06.h munkabére

1.07.06 06.h munkabére

1.07.06 06.h munkabére

1.07.06 06.h munkabére

1.07.06 06.h munkabére

1.07.06 06.h munkabére

1.07.06 06.h munkabére

1.07.06 06.h munkabére

1.07.06 06.h munkabére

1.07.06 06.h munkabére

1.07.06 06.h munkabére

1.07.06 06.h munkabére

1.07.06 06.h munkabére

1.07.06 06.h munkabére

1.07.06 06.h munkabére

1.07.06 06.h munkabére

1.07.06 06.h munkabére

1.07.06 06.h munkabére

1.07.06 06.h munkabére

1.07.06 06.h munkabére

NYITÓ EGYENLEG:

ÁRÓ EGYENLEG:

EGYENLEGBŐL ZÁROLT:

ELŐJEGYZETT TERHELÉS (BANKKÁRTYA):

FOVÁBBI SZÁMLAINFORMÁCIÓK

AZ AKTUÁLIS KAMAT- ÉS DÍJTÉTELEKET A BANKFIÓKOKBAN ÉS AZ OTP BANK NYRT. HONLAPJÁN KÖZZÉTETT HIRDETMÉNYEK  
TARTALMAZZÁK.

① KAR-EGY-AL-ADÓ 2. sz. tétel  
Pénzügyi bevételek 17.274,-; Készlet 17.274,-  
Báthori R. 17.650,- elszámolva

\* 47101 17.152.476,  
47901 17.069,

TERHELÉSEK ÖSSZESEN: 39.810.312  
JÓVÁÍRÁSOK ÖSSZESEN: 3.009.675  
ELŐJEGYZETT BETÉTKAMAT: 7.389  
ELŐJEGYZETT JUTALÉK/KÖLTSÉG: 3.703  
ELŐJEGYZETT HITELKAMAT: 817  
FOLYÓSZÁMLA-HITELKERET: 30.000.000

OTPBANK NYRT.  
BUDAPEST  
BÁTHORI U. 9.  
1125  
MAGYARORSZÁG





otpbank

SZÁMLAVEZETŐ FIÓK NEVE, CÍME:  
OTP BANK NYRT. BUDAPESTI RÉGIÓ  
1054 BUDAPEST  
BÁTHORI U. 9.

8400

MAGYAR MÁLTAI SZERETETSZOLGÁLAT  
EGYESÜLET  
84009-20200817HUF

A SZÁMLAKIVONAT EGYÜTTAL SZÁMLAKENT IS SZOLGÁL. ALÁÍRÁS ÉS  
PECSET NELKÜL HITELES.

\*AZ ÜGYLET A 2007. ÉVI CXCVII. TV. ALAPJÁN MENTES AZ ADÓ ALÓL.

SZÁMLAADÓ: OTP BANK NYRT. 1051 BUDAPEST, NÁDOR U. 16.  
ADÓSZÁM: 10537914-4-44, ÁFA CSOPORT AZONOSÍTÓ: 17780010-5-44,  
KÖZÖSSÉGI ADÓSZÁM: HU17780010.

SZÁMLAKIBOCSÁTÁS KELTE:

2011.08.05

KIVONATSZÁM:

151/2011 L

A SZÁMLATULAJDONOS NEVE, CÍME:

MAGYAR MÁLTAI SZERETETSZOLGÁLAT EGYESÜLET

BUDAPEST  
SZARVAS GÁBOR ÚT 5b-6c.  
1125  
MAGYARORSZÁG

KBEL

1.SZ. PÉLDÁNY

OTPdirekt: www.otpbank.hu

(06 1) 3 666 666, (06 40) 366 666, (06 20/30/70) 3 666 666

# BANKSZÁMLAKIVONAT ELKÜLÖNÍTETT BANKSZÁMLA

SZÁMLASZÁM: 11784009-20200817

IBAN: HU95 1178 4009 2020 0817 0000 0000

KÖNYVELÉS NAPJA: 11.08.05

BIC(SWIFT)KÓD: OTPVHUHB

SZÁMLA NEVE: MMSZ EGYESÜLET KÖZÉP MAO.RÉGIÓ ALSZL

DEVIZANEM: HUF

LÁTRA SZÓLÓ KAMAT: 4,59%

FOLYÓSZÁMLAHITEL KAMAT: 7,60%

## MOZGÁLMOK

ÉRTÉKNAP MEGNEVEZÉS

ÖSSZE

|          |   |             |
|----------|---|-------------|
| 11.08.05 | ÁTUTALÁS (OTP-N BELÜL), F.0300  |             |
| 11.08.05 | ÁTUTALÁS (OTP-N BELÜL), F.9933  |             |
|          | Átvezetés   |             |
| 11.08.05 | ÁTUTALÁS, F.9933, 13700016-027-   |             |
|          | 13012273862;0400808432  |             |
| 11.08.05 | ÁTUTALÁS (OTP-N BELÜL), F.9933  |             |
|          | 0208312;011250001900000000  |             |
| 11.08.05 | ÁTUTALÁS, F.9933, 13700016-0279   |             |
|          | 14012357790;0400297118  |             |
| 11.08.05 | ÁTUTALÁS, F.9933, 10700024-0256   |             |
|          | 100221670356;5000157937, 000010   |             |
| 11.08.05 | ÁTUTALÁS, F.9933, 10918001-0000   |             |
| 11.08.05 | ÁTUTALÁS (OTP-N BELÜL), F.9933  |             |
| 11.08.05 | ÁTUTALÁS, F.9933, 10300002-2010   |             |
|          | 2104378441;30153435   |             |
| 11.08.05 | ÁTUTALÁS, F.9933, 10102093-0296   |             |
|          | 1005490771;20009652   |             |
| 11.08.05 | ÁTUTALÁS (OTP-N BELÜL), F.9933, 11769006-00355393, MMSZ KMR SAJÁT MBÉR ELSZ.SZLA, Átvezetés | -17.366.750 |
|          | 07.h. munkabérre  |             |
| 11.08.05 | ÁTUTALÁS (OTP-N BELÜL), F.9933, 11769006-00355403, MMSZ KMR KÜLSŐ MBÉR ELSZ.SZLA, Átvezetés | -20.914.577 |
|          | 07.h. munkabérre  |             |
| 11.08.05 | ÁTUTALÁS, F.9933, 12801059-60009256-00000000  |             |
|          | pénzügyi lízing 9 rész lőke 26.289.-  |             |
| 11.08.05 | ÁTUTALÁS (OTP-N BELÜL), F.9933,   |             |
|          | Mónika-08.h.m.b.e   |             |

NYITÓ EGYENLEG:  
ZÁRÓ EGYENLEG:  
EGYENLEGBŐL ZÁROLT:

ELŐJEGYZETT TERHELÉS (BANKKÁRTYA):

TOVÁBBI SZÁMLAINFORMÁCIÓK

AZ AKTUÁLIS KAMAT- ÉS DÍJTÉTELEKET A BANKFIÓKOKBAN ÉS AZ OTP BANK NYRT. HONLAPJÁN KÖZZÉTETT HIRDETME NYEK  
TARTALMAZZÁK.



2011.07. július



SZÁMLAVEZETŐ FIÓK NEVE, CÍME:  
OTP BANK NYRT. BUDAPESTI RÉGIÓ  
1054 BUDAPEST  
BÁTHORI U. 9.

8400

MAGYAR MÁLTAI SZERETETSZOLGÁLAT  
EGYESÜLET  
84009-20200817HUF

A SZÁMLAKIVONAT EGYÜTTAL SZÁMLAKÉNT IS SZOLGÁL ALÁÍRÁS ÉS  
PECSET NÉLKÜL HITELES.

\*AZ ÜGYLET A 2007. ÉVI CXXVII. TV. ALAPJÁN MENTES AZ ADÓ ALÓL.

SZÁMLAADÓ: OTP BANK NYRT. 1051 BUDAPEST, NÁDOR U. 16.  
ADÓSZÁM: 10537914-444, ÁFA CSOPORT AZONOSÍTÓ: 17780010-5-44,  
KÖZÖSSÉGI ADÓSZÁM: HU17780010.

SZÁMLAKIBOCSÁTÁS KELTE: 2011.08.12  
KIVONATSZÁM: 156/2011 L

A SZÁMLATULAJDONOS NEVE, CÍME:  
MAGYAR MÁLTAI SZERETETSZOLGÁLAT EGYESÜLET

BUDAPEST  
SZARVAS GABOR ÚT 56-60.  
1125  
MAGYARORSZÁG

KBEL

1.SZ. PÉLDANY

1.LAP/2 LAP

OTPDirekt: www.otpbank.hu

(06 1) 3 666 666, (06 40) 366 666, (06 20/30/70) 3 666 666

BANKSZÁMLAKIVONAT  
ELKÜLÖNÍTETT BANKSZÁMLA  
SZÁMLASZÁM: 11784009-20200817  
SZÁMLA NEVE: MMSZ EGYESÜLET KÖZÉP MAO.RÉGIÓ ALSZL  
LÁTRA SZÓLÓ KAMAT: 4,59%

IBAN: HU95 1178 4009 2020 0817 0000 0000

KÖNYVELES NAPJA: 11.08.12

BIC(SWIFT)KÓD: OTPVHUHB

DEVIZANEM: HUF

FOLYÓSZÁMLAHITEL KAMAT: 7,60%

## FORGALMAK

ÉRTÉKNAP MEGNEVEZÉS

ÖSSZEG

11.08.12 ÁTUTALÁS (OTP-N BELÜL), F.993  
8/2011, SE3041-00539; 2011., július  
11.08.12 POSTAI BEFIZETÉSEK, F.8400-11  
DÁTUM: 11/08/11, KP-ÁTUTALÁSI  
11.08.12 POSTAI KÖZREM.DÍJ 7 HÓNAP  
11.08.12 ÁTUTALÁS, F.9933, 10918001-000  
11.08.12 ÁTUTALÁS, F.9933, 11600006-000  
11.08.12 ÁTUTALÁS, F.9933, 10918001-000  
90182502/2000911234  
11.08.12 ÁTUTALÁS, F.9933, 12010154-003  
002825/2011;  
11.08.12 ÁTUTALÁS, F.9933, 10800007-084  
11.08.12 ÁTUTALÁS, F.9933, 10300002-201  
420033020; 531857221  
11.08.12 ÁTUTALÁS, F.9933, 10300002-201;  
419806358; 531941771  
11.08.12 ÁTUTALÁS, F.9933, 16300000-0401  
210100277158; 21010027715810001  
11.08.12 ÁTUTALÁS (OTP-N BELÜL), F.9933  
H11003796;  
11.08.12 ÁTUTALÁS, F.9933, 10700024-0256  
100119208622; 0600031719  
11.08.12 ÁTUTALÁS, F.9933, 10700024-025  
100119208622; 0600031719  
11.08.12 ÁTUTALÁS, F.9933, 10700024-025  
100135316282; 0600031719/000620  
11.08.12 ÁTUTALÁS, F.9933, 14100309-921  
007634;  
11.08.12 ÁTUTALÁS, F.9933, 11996808-0621  
201005039551; 1206/2001  
11.08.12 ÁTUTALÁS (OTP-N BELÜL), F.9933  
11.08.12 ÁTUTALÁS (OTP-N BELÜL), F.9933  
11.08.12 ÁTUTALÁS (OTP-N BELÜL), F.9933  
M244483;  
11.08.12 ÁTUTALÁS, F.9933, 10918001-0000  
11.08.12 ÁTUTALÁS, F.9933, 10102093-5007  
11.08.12 ÁTUTALÁS, F.9933, 10102093-5007  
11.08.12 ÁTUTALÁS, F.9933, 13700016-0649  
11.08.12 ÁTUTALÁS, F.9933, 12001008-0015  
00001628/2011/NL; 567000261  
11.08.12 ÁTUTALÁS, F.9933, 12001008-0015  
00001629/2011/NL; 567000262  
11.08.12 ÁTUTALÁS, F.9933, 10104992-0025;  
BERT11/524531 sorszám BCCU07/0;  
11.08.12 ÁTUTALÁS, F.9933, 10032000-06056212-00000000, 492770938, APEH/NAV, 2011.07. EHO asztal 19025702-1-  
43 a dőnem: 152  
11.08.12 ÁTUTALÁS, F.9933, 10032000-06056346-00000000, 492770938, APEH/NAV, 2011.07. START-kártyás köl.  
asz: 19025702-1-43, adó

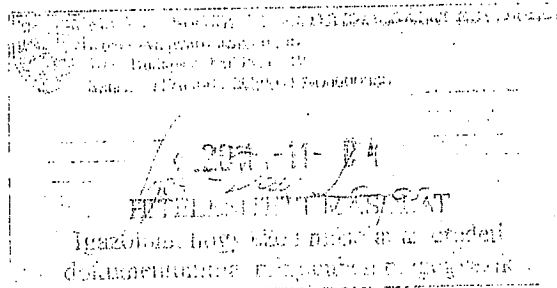

-6.000

-106.000

2011.07. 11. juttatott

## FORGALMAK

| ÉRTÉKNAP | MEGNEVEZÉS  | ÖSSZEG      |
|----------|---|-------------|
| 11.08.12 | ÁTUTALÁS, F.9933, 10032000-06057749-00000000, 492770938, APEH/NAV, 2011.07. asz:19025702-1-43<br>TBjár . adónem:188       | -5.259.000  |
| 11.08.12 | ÁTUTALÁS, F.9933, 10032000-06056236-00000000, 492770938, APEH/NAV, 2011.07. asz:19025702-1-43<br>Törzssz:61816 adónem:12  | -17.806.000 |
| 11.08.12 | ÁTUTALÁS, F.9933, 10032000-06056353-00000000, 492770942, APEH/NAV, 2011.07. SZJA/természelb.j.,lörz<br>ssz:61816 asz:1902 | -6.391.000  |

NYITÓ EGYENLEG: 44.582.981  
ZÁRÓ EGYENLEG: 17.856.872  
EGYENLEGBŐL ZÁROLT: 0

ELŐJEGYZETT TERHELÉS (BANKKÁRTYA): 0

TERHELÉSEK ÖSSZESEN: 30.702.109  
JÓVÁÍRÁSOK ÖSSZESEN: 3.976.000  
ELŐJEGYZETT BETÉTKAMAT: 21.363  
ELŐJEGYZETT JUTALÉK/KÖLTSÉG: 15.150  
ELŐJEGYZETT HITELKAMAT: 39.155  
FOLYÓSZÁMLA-HITELKERET: 30.000.000

## TOVÁBBI SZÁMLAINFORMÁCIÓK

AZ AKTUÁLIS KAMAT- ÉS DÍJTÉTELEKET A BANKFIÓKOKBAN ÉS AZ OTP BANK NYRT. HONLAPJÁN KÖZZÉTETT HIRDETME NYEK  
TARTALMAZZÁK.

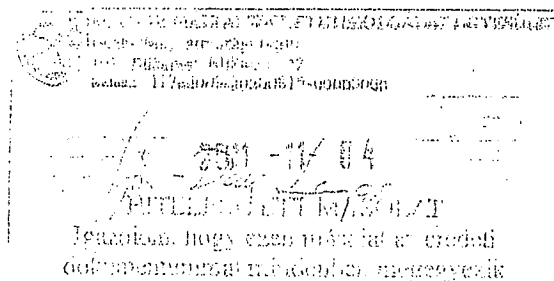

8400

MAGYAR MÁLTAI SZERETETSSZOLGÁLAT  
EGYESÜLET  
84009-20200817HUF



SZÁMLAVEZETŐ FIÓK NEVE, CÍME:  
OTP BANK NYRT. BUDAPESTI RÉGIÓ  
1054 BUDAPEST  
BÁTHORI U. 9.

A SZÁMLAKIVONAT EGYÜTTAL SZÁMLAKÉNT IS SZOLGÁL. ALÁÍRÁS ÉS  
PECSET NÉLKÜL HITELES.  
\*AZ ÜGYLET A 2007.ÉVI CXXVII. TV. ALAPJÁN MENTES AZ ADÓ ALÓL.  
SZÁMLAADÓ: OTP BANK NYRT. 1051 BUDAPEST, NÁDOR U. 16.  
ADÓSZÁM: 10537914-4-44, ÁFA CSOPORT AZONOSÍTÓ: 17780010-5-44,  
KÖZÖSSÉGI ADÓSZÁM: HU17780010.

SZÁMLAKIBOCSÁTÁS KELTE: 2011.09.07  
KIVONATSZÁM: 173/2011 L  
A SZÁMLATULAJDONOS NEVE, CÍME:  
MAGYAR MÁLTAI SZERETETSSZOLGÁLAT EGYESÜLET

BUDAPEST  
SZARVAS GÁBOR ÚT 58-60.  
1125  
MAGYARORSZÁG  
1.SZ. PELDÁNY

KBEL

OTPdirekt: www.otpbank.hu  
(06 1) 3 666 666, (06 40) 366 666, (06 20/30/70) 3 666 666

BANKSZÁMLAKIVONAT  
ELKÜLÖNÍTETT BANKSZÁMLA  
SZÁMLASZÁM: 11784009-20200817  
SZÁMLA NEVE: MMSZ EGYESÜLET KÖZÉP MAO.RÉGIÓ ALSZL  
TRA SZÓLÓ KAMAT: 4,59%

IBAN: HU95 1178 4009 2020 0817 0000 0000

KÖNYVELÉS NAPJA: 11.09.07  
BIC(SWIFT)KÓD: OTPVHUHB  
DEVIZANEM: HUF  
FOLYÓSZÁMLAHITEL KAMAT: 7,60%

# FORGALMAK

ÉRTÉKNAP MEGNEVEZÉS

| ÉRTÉKNAP | MEGNEVEZÉS   | ÖSSZEG      |
|----------|--|-------------|
| 11.09.07 | ÁTUTALÁS, F.8400, 11   | 3.000.000   |
| 11.09.07 | ÁTUTALÁS, F.8400, 11   | 100.000     |
| 11.09.07 | gondozására  | 10.000      |
| 11.09.07 | POSTAI BEFIZETÉSEI   | 670.000     |
| 11.09.07 | DÁTUM: 11/09/06, KP.   | -14.815     |
| 11.09.07 | ÁTUTALÁS(OTP-N BELÜL)  |             |
| 11.09.07 | Átvezetés főszámlára   |             |
| 11.09.07 | ÁTUTALÁS, F.9933, 1:   |             |
| 11.09.07 | 08.h. m.bér  | 17.260.963  |
| 11.09.07 | ÁTUTALÁS(OTP-N BELÜL), F.9933, 11769006-00355395, MMSZ KMR SAJÁT MBÉR ELSZ.SZLA, Átvezetés | -20.852.534 |
| 11.09.07 | 08.h. m.bérre  |             |
| 11.09.07 | ÁTUTALÁS(OTP-N BELÜL), F.9933, 11769006-00355403, MMSZ KMR KÜLSŐ MBÉR ELSZ.SZLA, Átvezetés |             |
| 11.09.07 | 08.h. m.bérre  |             |
| 11.09.07 | ÁTUTALÁS, F.9933, 12096705-0011  |             |
| 11.09.07 | SS103031;WZ000666  |             |
| 11.09.07 | ÁTUTALÁS, F.9933, 12096705-0011  |             |
| 11.09.07 | SS103032;WZ007454  |             |
| 11.09.07 | ÁTUTALÁS, F.9933, 12096705-0011  |             |
| 11.09.07 | ÁTUTALÁS, F.9933, 10101205-0122  |             |
| 11.09.07 | ÁTUTALÁS, F.9933, 10102244-0157  |             |
| 11.09.07 | ÁTUTALÁS, F.9933, 10918001-0000  |             |
| 11.09.07 | ÁTUTALÁS, F.9933, 14220108-2868  |             |
| 11.09.07 | ÁTUTALÁS, F.9933, 55500043-1102  |             |
| 11.09.07 | ÁTUTALÁS, F.9933, 14100103-1860  |             |
| 11.09.07 | ÁTUTALÁS(OTP-N BELÜL), F.9933  |             |
| 11.09.07 | 2011/106120;   |             |
| 11.09.07 | ÁTUTALÁS, F.9933, 11600006-0000  |             |
| 11.09.07 | ÁTUTALÁS, F.9933, 11600006-0000  |             |
| 11.09.07 | ÁTUTALÁS, F.9933, 12801059-6000  |             |
| 11.09.07 | penzügyi lízing 10.rész 10ke 26.502  |             |

NYITÓ EGYENLEG:  
ZÁRÓ EGYENLEG:  
EGYENLEGBŐL ZÁROLT:

ELŐJEGYZETT TERHELÉS (BANKKÁRTYA):

TOVÁBBI SZÁMLAINFORMÁCIÓK

AZ AKTUÁLIS KAMAT- ÉS DÍJTÉTELEKET A BANKFIÓKOKBAN ÉS AZ OTP BANK NYRT. HONLAPJÁN KOZZÉTETT HIRDETME NYEK  
TARTALMAZZÁK.

ELŐJEGYZETT HITELKAMAT:  
FOLYÓSZÁMLA-HITELKERET:

43.728  
30.000.000

029.402 4481/10000 20.000 00000000  
3722/10000 3 405 00000000

X 47401 46.851.232  
4721 409.731

2011. 08. kassza-jelvény



otpbank

SZÁMLAVEZETŐ FIÓK NEVE, CÍME:  
OTP BANK NYRT. BUDAPESTI RÉGIÓ  
1054 BUDAPEST  
BÁTHORI U. 9.

A SZÁMLAKIVONAT EGYÜTTAL SZÁMLAKÉNT IS SZOLGÁL. ALÁÍRÁS ÉS  
PECSET NÉLKÜL HITELES.

\*AZ ÜGYLET A 2007. ÉVI CXCVII. TV. ALAPJÁN MENTES AZ ADÓ ALÓL.

SZÁMLAADÓ: OTP BANK NYRT. 1051 BUDAPEST, NADOR U. 16.  
ADÓSZÁM: 10537914-4-44, ÁFA CSOPORT AZONOSÍTÓ: 17780010-5-44,  
KÖZÖSSÉGI ADÓSZÁM: HU17780010.

SZÁMLAKIBOCSÁTÁS KELTÉ: 2011.09.12  
KIVONATSZÁM: 176/2011 L

A SZÁMLATULAJDONOS NEVE, CÍME:  
MAGYAR MÁLTAI SZERETETSZOLGÁLAT EGYESÜLET

BUDAPEST  
SZARVAS GÁBOR ÚT 56-60.  
1125  
MAGYARORSZÁG

KBEL

1.SZ. PÉLDÁNY

1.LAP/2 LAP

OTPDirekt: www.otpbank.hu

(06 1) 3 666 666, (06 40) 366 666, (06 20/30/70) 3 666 666

8400

MAGYAR MÁLTAI SZERETETSZOLGÁLAT  
EGYESÜLET  
84009-20200817HUF

BANKSZÁMLAKIVONAT  
ELKÜLÖNÍTETT BANKSZÁMLA

SZÁMLASZÁM: 11784009-20200817

IBAN: HU95 1176 4009 2020 0817 0000 0000

KÖNYVELÉS NAPJA: 11.09.12

BIC(SWIFT)KÓD: OTPVHUHB

SZÁMLA NEVE: MMSZ EGYESÜLET KÖZÉP MAO.RÉGIÓ ALSZL

DEVIZANEM: HUF

FOLYÓSZÁMLAHITEL KAMAT: 7,60%

ÁTRA SZÓLÓ KAMAT: 4,59%

## FORGALMAK

ÉRTÉKNAP MEGNEVEZÉS

ÖSSZEG

11.09.12 PÉNZTÁRI KÉSZPÉNZKIFIZETÉS, F.O  
11.09.12 ÁTUTALÁS, F.9933, 10300002-10371  
11.09.12 ÁTUTALÁS, F.9933, 61200412-10018;  
COMP00089/2011;  
11.09.12 ÁTUTALÁS, F.9933, 61200412-10018;  
COMP00090/2011;  
11.09.12 ÁTUTALÁS, F.9933, 16300000-04007;  
210540028925;210540028925100002;  
11.09.12 ÁTUTALÁS, F.9933, 10102093-048532;  
134508SZC11;988781981  
11.09.12 ÁTUTALÁS, F.9933, 10102093-048532;  
134596SZC11;100298567  
11.09.12 ÁTUTALÁS, F.9933, 10101126-129943  
11.09.12 ÁTUTALÁS, F.9933, 10103056-612055  
11.09.12 ÁTUTALÁS(OTP-N BELÜL), F.9933, 1  
Átvezetés kieg.norm.  
11.09.12 ÁTUTALÁS(OTP-N BELÜL), F.9933, 1  
11.09.12 ÁTUTALÁS(OTP-N BELÜL), F.9933, 1  
11.09.12 ÁTUTALÁS, F.9933, 10103805-063699  
11.09.12 ÁTUTALÁS, F.9933, 12021006-001504  
11.09.12 ÁTUTALÁS, F.9933, 11600006-0000  
11.09.12 ÁTUTALÁS, F.9933, 11600006-0000  
11.09.12 ÁTUTALÁS, F.9933, 65600175-1105  
11.09.12 ÁTUTALÁS(OTP-N BELÜL), F.9933  
451223;2011.10.01-10.31.nap  
11.09.12 ÁTUTALÁS, F.9933, 10102244-4663  
11.09.12 ÁTUTALÁS, F.9933, 12001008-0038  
11.09.12 ÁTUTALÁS, F.9933, 10800014-4000  
11.09.12 ÁTUTALÁS, F.9933, 10800014-4000  
11.09.12 ÁTUTALÁS, F.9933, 10103850-1328  
11.09.12 ÁTUTALÁS, F.9933, 12010855-0012  
11.09.12 ÁTUTALÁS, F.9933, 52400078-1709  
11.09.12 ÁTUTALÁS, F.9933, 61200412-1001  
COMP00088/2011;  
11.09.12 ÁTUTALÁS, F.9933, 10102093-5007  
11.09.12 ÁTUTALÁS, F.9933, 10102093-5007  
11.09.12 ÁTUTALÁS, F.9933, 10300002-2032  
631000105807;494226596;19950211  
11.09.12 ÁTUTALÁS, F.9933, 10700268-6612  
11.09.12 ÁTUTALÁS(OTP-N BELÜL), F.9933  
II.részlet  
11.09.12 ÁTUTALÁS(OTP-N BELÜL), F.9933  
11.09.12 ÁTUTALÁS, F.9933, 10032000-06056212-00000000, 492353348, APEH/NAV, 2011.08. EHO asz;19025702-1-43 A  
43 A dónem:152  
11.09.12 ÁTUTALÁS, F.9933, 10032000-06056346-00000000, 492353348, APEH/NAV, 2011.08. asz;19025702-1-43  
adónem:186 stat.kártya  
11.09.12 ÁTUTALÁS, F.9933, 10032000-06057749-00000000, 492353358, APEH/NAV, 2011. 08. 19025702-1-43 Tb.jár  
I.örzssz:61816 adónem

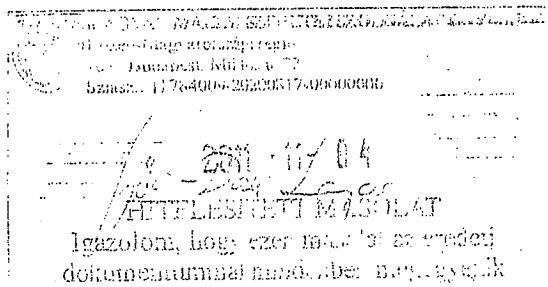

4640 -13.000

4642 -116.000

4730 -5.304.000

18

## FORGALMAK

| ÉRTÉKNAP | MEGNEVEZÉS   | ÖSSZEG            |
|----------|--|-------------------|
| 11.09.12 | ÁTUTALÁS, F.9933, 10032000-06056236-00000000, 492353358, APEH/NAV, 2011.08. 19025702-1-43<br>adószám: 12 5 Törzssz: 61816 Ny | 47600 -17.503.000 |
| 11.09.12 | ÁTUTALÁS, F.9933, 10032000-06056356-00000000, 492353358, APEH/NAV, 2011.08. SZUA 19025702-1-43<br>Törzssz: 61816 Adószám:    | 7264.000          |

NYITÓ EGYENLEG: 68.438.615  
ZÁRÓ EGYENLEG: 6.620.411  
EGYENLEGBŐL ZÁROLT: 0

ELŐJEGYZETT TERHELÉS (BANKKÁRTYA): 0

TERHELÉSEK ÖSSZESEN: 61.818.204  
JÓVÁÍRÁSOK ÖSSZESEN: 0  
ELŐJEGYZETT BETÉTIKAMAT: 32.543  
ELŐJEGYZETT JUTALÉK/KÖLTSÉG: 15.977  
ELŐJEGYZETT HITELKAMAT: 55.483  
FOLYÓSZÁMLA-HITELKERET: 30.000.000

## TOVÁBBI SZÁMLAINFORMÁCIÓK

AZ AKTUÁLIS KAMAT- ÉS DÍJTÉTELEKET A BANKFIÓKOKBAN ÉS AZ OTP BANK NYRT. HONLAPJÁN KOZZÉTETT HIRDETMEŊYEK TARTALMAZZÁK.

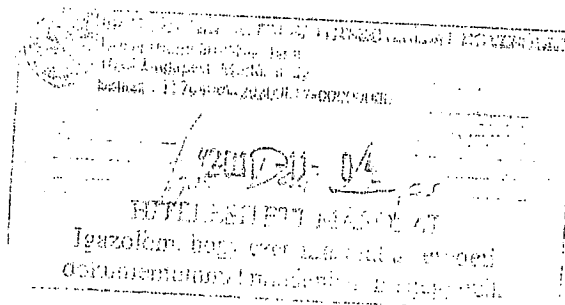

2011. 10. 06. havi nyitó led



otpbank

SZÁMLAVEZETŐ FIÓK NEVE, CÍME:  
OTP BANK NYRT. BUDAPESTI RÉGIÓ  
1054 BUDAPEST  
BÁTHORI U. 9.

A SZÁMLAKIVONAT EGYÜTTAL SZÁMLAKÉNT IS SZOLGÁL ALÁÍRÁS ÉS  
PECSET NÉLKÜL HITELES.  
\*AZ ÜGYLET A 2007. ÉVI CXXVII. TV. ALAPJÁN MENTES AZ ADÓ ALÓL.  
SZÁMLAADÓ: OTP BANK NYRT. 1051 BUDAPEST, NÁDOR U. 16.  
ADÓSZÁM: 10537914-4-44, ÁFA CSOPORT AZONOSÍTÓ: 17780010-5-44,  
KÖZÖSSÉGI ADÓSZÁM: HU17780010.

SZÁMLAKIBOCSÁTÁS KELTE: 2011.10.06  
KIVONATSZÁM: 194/2011 L  
A SZÁMLATULAJDONOS NEVE, CÍME:  
MAGYAR MÁLTAI SZERETETSZOLGÁLAT EGYESÜLET

BUDAPEST  
SZARVAS GÁBOR ÚT 58-60.  
1125  
MAGYARORSZÁG  
1.SZ. PÉLDÁNY  
OTPDirekt: www.otpbank.hu  
(06 1) 3 666 666, (06 40) 366 666, (06 20/30/70) 3 666 666

8400

MAGYAR MÁLTAI SZERETETSZOLGÁLAT  
EGYESÜLET  
84009-20200817HUF

BANKSZÁMLAKIVONAT  
ELKÜLÖNÍTETT BANKSZÁMLA  
SZÁMLASZÁM: 11784009-20200817  
SZÁMLA NEVE: MMSZ EGYESÜLET KÖZÉP MAC.RÉGIÓ ALSZL  
TRA SZÓLÓ KAMAT: 4,60%

IBAN: HU95 1178 4009 2020 0817 0000 0000

KÖNYVELEÉS NAPJA: 11.10.06  
BIC(SWIFT)KÓD: OTPVHUHB  
DEVIZANEM: HUF  
FOLYÓSZÁMLAHITEL KAMAT: 7,60%

## FORGALMAK

| ÉRTÉKNAP | MEGNEVEZÉS  | ÖSSZEG        |
|----------|---|---------------|
| 11.10.06 | ÁTUTALÁS, F.8400, 10032000-01743991-000000000 155780679 R18484-DEP-ELM-01-01-01             |               |
| 11.10.06 | KMS1100277,78,79,80,82,83 J   |               |
| 11.10.06 | BEFIZETÉSEK, F.8400, 11   |               |
| 11.10.06 | DÁTUM: 11/10/05, KP ÁTUTALÁSI   |               |
| 11.10.06 | ÁTUTALÁS (OTP-N BELÜL), F.9933  |               |
| 11.10.06 | ÁTUTALÁS, F.9933, 12801059-60009290-000000000   |               |
| 11.10.06 | pénzügyi lízing 11 rész tőke 26.716   |               |
| 11.10.06 | ÁTUTALÁS, F.9933, 10800014-40   |               |
| 11.10.06 | ÁTUTALÁS (OTP-N BELÜL), F.9933, 11769006-00355393, MMSZ KMR SAJÁT MBÉR ELSZ.SZLA, Átvezetés | -16.640.322 X |
| 11.10.06 | 09.h. munkabérre  |               |
| 11.10.06 | ÁTUTALÁS (OTP-N BELÜL), F.9933, 11769006-00355403, MMSZ KMR KÜLSŐ MBÉR ELSZ.SZLA, Átvezetés | 20.891.320    |
| 11.10.06 | 09.h. munkabérre  |               |

NYITÓ EGYENLEG: 10.672.690  
ZÁRÓ EGYENLEG: -27.358.694  
EGYENLEGBŐL ZÁROLT: 0

TERHELÉSEK ÖSSZESEN: 38.523.424  
JÓVÁÍRÁSOK ÖSSZESEN: 492.040  
ELŐJEGYZETT BETÉTKAMAT: 6.044  
ELŐJEGYZETT JUTALÉK/KÖLTSÉG: 6.220  
ELŐJEGYZETT HITELKAMAT: 808  
FOLYÓSZÁMLA-HITELKERET: 30.000.000

ELŐJEGYZETT TERHELÉS (BANKKÁRTYA): 0

## TOVÁBBI SZÁMLAINFORMÁCIÓK

AZ AKTUÁLIS KAMAT- ÉS DÍJTÉTELEKET A BANKFIÓKOKBAN ÉS AZ OTP BANK NYRT. HONLAPJÁN KÖZZÉTETT HIRDETME NYEK  
TARTALMAZZÁK.

X 16.266.858. 47104 / K02103  
373.464. 47901 / K02103

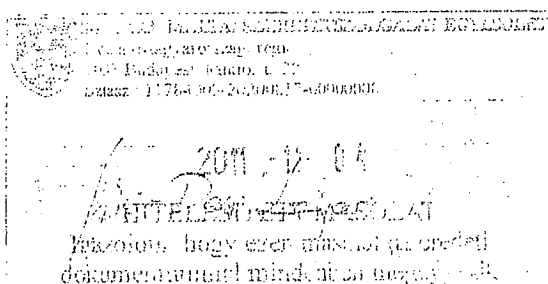

0 29.907.

4481 / K02103 26.716 G-KG5117  
8722 / K02103 3.191 G-KG5117

2011.09.10. pénzügyi



SZÁMLAVEZETŐ FIÓK NEVE, CÍME:  
OTP BANK NYRT. BUDAPESTI RÉGIÓ  
1054 BUDAPEST  
BÁTHORI U. 9.

8400

MAGYAR MÁLTAI SZERETETSSZOLGÁLAT  
EGYESÜLET  
84009-20200817HUF

A SZÁMLAKIVONAT EGYÜTTAL SZÁMLAKÉNT IS SZOLGÁL. ALÁÍRÁS ES  
PECSET NÉLKÜL HITELES.  
\*AZ ÜGYLET A 2007. ÉVI CXXVII. TV. ALAPJÁN MENTES AZ ADÓ ALÓL.  
SZÁMLAADÓ: OTP BANK NYRT. 1051 BUDAPEST, NÁDOR U. 16.  
ADÓSZÁM: 10537914-4-44, ÁFA CSOPORT AZONOSÍTÓ: 17780010-5-44,  
KÖZÖSSÉGI ADÓSZÁM: HU17780010.  
SZÁMLAKIBOCSÁTÁS KELTE: 2011.10.12  
KIVONATSZÁM: 190/2011 L  
A SZÁMLATULAJDONOS NEVE, CÍME:  
MAGYAR MÁLTAI SZERETETSSZOLGÁLAT EGYESÜLET

BUDAPEST  
SZARVAS GÁBOR ÚT 58-60.  
1125  
MAGYARORSZÁG  
1.SZ. PÉLDANY  
OTPdirekt: www.otpbank.hu  
(06 1) 3 666 666, (06 40) 366 666, (06 20/30/70) 3 666 666

KBEL  
1.LAP/2 LAP

BANKSZÁMLAKIVONAT  
ELKÜLÖNÍTETT BANKSZÁMLA

SZÁMLASZÁM: 11784009-20200817-  
SZÁMLA NEVE: MMSZ EGYESÜLET KÖZÉP MAO.RÉGIÓ ALSZL  
ÁTRA SZÓLÓ KAMAT: 4,60%

KÖNYVELÉS NAPJA: 11.10.12  
BIC(SWIFT)KÓD: OTPVHUHB  
DEVIZANEM: HUF  
FOLYÓSZÁMLAHITEL KAMAT: 7,60%

FORGALMAK

| ÉRTÉKNAP | MEGNEVEZÉS   | ÖSSZEG    |
|----------|--|-----------|
| 11.10.12 | ÁTUTALÁS, F.8400<br>ÖNKORMÁNY, Önk   | 1.300.000 |
| 11.10.12 | PENZIÁRI KÉSZPÉ<br>19.sz.X135212, 474  | -200.000  |
| 11.10.12 | ÁTUTALÁS (OTP-N<br>AI7S-F143742, 201   | 40.000    |
| 11.10.12 | ÁTUTALÁS F.9933<br>2011.09.13. 19025702-1-43   | -134.695  |
| 11.10.12 | ÁTUTALÁS, F.9933, 10032000-06056353-00000000, 492208842, APEH/NAV, 2011.09. SZJA ASZ: 133525702- 46203 | 8.411,00  |
| 11.10.12 | 1-43   | 17.205,00 |
| 11.10.12 | ÁTUTALÁS F.9933, 10032000-06056236-00000000, 492208842, APEH/NAV, 2011.09. 19025702-1-43               | -5.208,00 |
| 11.10.12 | Adóne m:186  | -8,000    |
| 11.10.12 | ÁTUTALÁS F.9933, 10032000-06056212-00000000, 492208849, APEH/NAV, 2011.09. EHO asz: 19025702-1         | -128,000  |
| 11.10.12 | 43 adóne m:152   |           |
| 11.10.12 | ÁTUTALÁS, F.9933, 10032000-06056346-00000000, 492208849, APEH/NAV, 2011.09. asz: 19025702-1-43         |           |
| 11.10.12 | adóne m:186  |           |
| 11.10.12 | ÁTUTALÁS F.9933, 10404065-406  |           |
| 11.10.12 | ÁTUTALÁS (OTP-N BELÜL), F.9933   |           |
| 11.10.12 | ÁTUTALÁS (OTP-N BELÜL), F.9933   |           |
| 11.10.12 | ÁTUTALÁS (OTP-N BELÜL), F.9933   |           |
| 11.10.12 | ÁTUTALÁS F.9933, 13545680-110  |           |
| 11.10.12 | ÁTUTALÁS, F.9933, 13545680-110   |           |
| 11.10.12 | ÁTUTALÁS F.9933, 12012156-001  |           |
| 11.10.12 | PFOSA0688261n  |           |
| 11.10.12 | ÁTUTALÁS, F.9933, 12012156-0012<br>PFOSA0688262;   |           |
| 11.10.12 | ÁTUTALÁS F.9933, 10918001-0000<br>562000120746;562000120746  |           |
| 11.10.12 | ÁTUTALÁS, F.9933, 10918001-0000<br>562000120745;562000120745   |           |
| 11.10.12 | ÁTUTALÁS F.9933, 10918001-0000<br>562000120749;562000120749  |           |
| 11.10.12 | ÁTUTALÁS, F.9933, 10918001-0000<br>562000120747;562000120747   |           |
| 11.10.12 | ÁTUTALÁS, F.9933, 10918001-0000<br>562000120750;562000120750   |           |
| 11.10.12 | ÁTUTALÁS, F.9933, 10900035-000000<br>560505187;560380659   |           |
| 11.10.12 | ÁTUTALÁS F.9933, 11600006-000000<br>11600006-000000  |           |
| 11.10.12 | ÁTUTALÁS F.9933, 11600006-000000<br>11600006-000000  |           |
| 11.10.12 | ÁTUTALÁS (OTP-N BELÜL), F.9933, 1  |           |
| 11.10.12 | ÁTUTALÁS (OTP-N BELÜL), F.9933, 1  |           |
| 11.10.12 | ÁTUTALÁS, F.9933, 10800014-700000  |           |
| 11.10.12 | ÁTUTALÁS F.9933, 12012156-012512   |           |
| 11.10.12 | ÁTUTALÁS, F.9933, 61200412-100187<br>COMP00147/2011:   |           |

Handwritten notes and stamps at the bottom right of the page, including a date stamp "2011.10.12" and some illegible text.

Budapesti Árt  
feli' igazság-  
szolgálat

5

S Z A M L A

oldal  
A szállító: 2 vevő: 22  
RAKÓCZI Kft. Magyar Máltai Sz. Szolg. Egyesület  
UDAPESZ RAKÓCZI Ut. 17. 1033 BUDAPEST  
tel.: 061-336-2280 NIKLOS H 25  
dósz.: 13325420-2-42  
ank: 10700206-27199000-51100005 Adósz.

szedelmis fizetés esetén a mindenkori jegybanki alapkamái kérszeresével  
amitjór fel  
17.26.38.53.64.77.93.108.121.135.157  
üzemünk a RAKÓCZI minőségbiztosítási rendszer szerinti üzemei

üzetesi mód: teljesítés időpont: Számla kelete: Számla esedék: Számlaszám:  
tutalás: 2011.02.02 2011.01.03 2011.02.02 2000039/2011

| g/Vts:         | Megnevezés:      | Me: | Mennyiség: | Hető ár: | %  | Hető érték: |
|----------------|------------------|-----|------------|----------|----|-------------|
| 0510           | haz. kenyér: 1/1 | DE  | 2140.0     | 175.00   | 18 | 374500.00   |
| Hető összesen: |                  |     |            |          |    | 374500.00   |

|       | 0 % | 5 % | 18 %     | 25 % | Összesen: |
|-------|-----|-----|----------|------|-----------|
| ALAP: | 0.0 | 0.0 | 374500.0 | 0.0  | 374500.00 |
| AFA:  | 0.0 | 0.0 | 67410.0  | 0.0  | 67410.00  |

Bruttó számlaérték: 441910.00  
Fizetendő: 441910 azaz negyszáznegyvenegyszernilencszázöt Forint  
Száll. időszak: 2011.01.01-2011.01.31

RAKÓCZI Kft.  
1033 Budapest, Rákóczi út 17.  
Bankszámlaszám: 10700206-27199000-51100005  
Adószám: 13325420-2-42

Cs. 31. OTB  
2011-01-18

RAKÓCZI  
ipari és Kereskedelmi Kft.  
1033 Budapest, Rákóczi út 17.  
Bankszámlaszám: 10700206-27199000-51100005  
Adószám: 13325420-2-42

kiszállító

aker2.1 büf. dbf. billab. dbf.

Készült 2 példányban

22



2. Budapesti Cseke felé  
előre megint  
Röviden - röviden



SZÁMLAVEZETŐ FIÓK NEVE, CÍME:  
OTP BANK NYRT. BUDAPESTI RÉGIÓ  
1054 BUDAPEST  
BÁTHORI U. 9.

A SZÁMLAKIVONAT EGYÜTTAL SZÁMLAKÉNT IS SZOLGÁL. ALÁÍRAS ÉS  
PECSET NELKÜL HITELES.  
\*AZ ÜGYLET A 2007. ÉVI CXCVII. TV. ALAPJÁN MENTES AZ ADÓ ALÓL.  
SZÁMLAADÓ: OTP BANK NYRT. 1051 BUDAPEST, NÁDOR U. 16  
ADÓSZÁM: 10537914-4-44, ÁFA CSOPORT AZONOSÍTÓ: 17780010-6-44.  
KÖZÖSSÉGI ADÓSZÁM: HU17780010.

SZÁMLAKIBOCSÁTÁS KELTE: 2011.01.31  
KIVONATSZÁM: 020/2011 L  
A SZÁMLATULAJDONOS NEVE, CÍME:  
MAGYAR MÁLTAI SZERETETSSZOLGÁLAT EGYESÜLET

BUDAPEST  
SZARVAS GABOR ÚT 58-60.  
1125  
MAGYARORSZAG  
1.SZ. PÉLDÁNY

KBEL

OTPdirekt: www.otpbank.hu  
(06 1) 3 666 666, (06 40) 366 666, (06 20/30/70) 3 666 666

MAGYAR MÁLTAI SZERETETSSZOLGÁLAT  
EGYESÜLET  
84009-20200817HUF

## BANKSZÁMLAKIVONAT

ELKÜLÖNÍTETT BANKSZÁMLA

SZÁMLASZÁM: 11784009-20200817

IBAN: HU95 1178 4009 2020 0817 0000 0000

KÖNYVELÉS NAPJA: 11.01.31

BIC(SWIFT)KÓD: OTPVHUHB

DEVIZANEM: HUF

SZÁMLA NEVE: MMSZ EGYESÜLET KÖZÉP MAO.RÉGIÓ ALSZL

FOLYÓSZÁMLAHITEL KAMAT: 7,35%

LÁTRA SZÓLÓ KAMAT: 4,35%

## FORGALMAK

ÉRTÉKNAP MEGNEVEZÉS

ÖSSZEG

|          |  |  |
|----------|--|--|
| 11.01.31 | PÉNZFORGALMI JUTALÉK*  |  |
| 11.01.31 | KÉSZPÉNZÁTUT MEGBÍZDÍJ   |  |
| 11.01.31 | PÉNZTÁRI KP. BEFIZ. DÍJA*  |  |
| 11.01.31 | KAMATJÓVÁÍRÁS 10.12.31-11.01.31  |  |
| 11.01.31 | POSTAI BEFIZETÉSEK, F.8400, 1178   |  |
|          | DÁTUM: 11/01/28, KP ÁTUTALÁSI ME   |  |
| 11.01.31 | ÁTUTALÁS, F.9933, 10402142-4955E   |  |
| 11.01.31 | ÁTUTALÁS, F.9933, 10100716-3663E   |  |
| 11.01.31 | ÁTUTALÁS, F.9933, 13100007-0200E   |  |
|          | 2520126653, 0  |  |
| 11.01.31 | ÁTUTALÁS, F.9933, 10102842-5838E   |  |
|          | 5867VB3T10   |  |
| 11.01.31 | ÁTUTALÁS, F.9933, 10800007-0848C   |  |
| 11.01.31 | ÁTUTALÁS, F.9933, 10800007-0848C   |  |
| 11.01.31 | ÁTUTALÁS, F.9933, 10800007-0848C   |  |
| 11.01.31 | ÁTUTALÁS, F.9933, 10300002-2013E   |  |
|          | 533166390,414480949  |  |
| 11.01.31 | ÁTUTALÁS, F.9933, 10700024-4439E   |  |
|          | 127000006019,3300003037  |  |
| 11.01.31 | ÁTUTALÁS, F.9933, 10700024-4439E   |  |
|          | 135000002575,3300003080  |  |
| 11.01.31 | ÁTUTALÁS, F.9933, 10700024-4439E   |  |
|          | 135000002576,3300003096  |  |
| 11.01.31 | ÁTUTALÁS, F.9933, 10300002-20340   |  |
| 11.01.31 | ÁTUTALÁS, F.9933, 10918001-00000   |  |
|          | 66893057   |  |
| 11.01.31 | ÁTUTALÁS, F.9933, 10700206-27199000-51100005, 492077330, RÁKÓCZI KFT. 2000039/2011, 2300 |  |
| 11.01.31 | ÁTUTALÁS, F.9933, 10700206-27199000-51100005, 492077330, RÁKÓCZI KFT. 2000039/2011, 2300 |  |
| 11.01.31 | ÁTUTALÁS (OTP-N BELÜL), F.9933, 1  |  |
|          | CO8SB4811523   |  |
| 11.01.31 | ÁTUTALÁS, F.9933, 10918001-00000C  |  |
|          | 111502489459,20026013,8607   |  |
| 11.01.31 | ÁTUTALÁS (OTP-N BELÜL), F.9933, 1  |  |
|          | SZ0265400,771301597  |  |
| 11.01.31 | ÁTUTALÁS, F.9933, 10103056-39196E  |  |
|          | N1-000008/11   |  |
| 11.01.31 | ÁTUTALÁS (OTP-N BELÜL), F.9933, 1  |  |
|          | 12. havi normalíva fennmaradó-ré sze   |  |

NYITÓ EGYENLEG:

ZÁRÓ EGYENLEG:

EGYENLEGBŐL ZÁROLT:

18.11.2010

0

ELŐJEGYZETT TERHELÉS (BANKKÁRTYA):

0

TOVÁBBI SZÁMLAINFORMÁCIÓK

Igazoltam hogy az előző kifizetés a banki nyilvántartásba került.

JÓVÁHAGYÁS

ELŐJEGYZETT BETÉTKAMAT:

ELŐJEGYZETT JUTALÉK/KÖLTSÉG:

ELŐJEGYZETT HITELKAMAT:

FOLYÓSZÁMLA-HITELKERET:

0

1.473

81.843

30.000.000

AZ AKTUALIS KAMAT ÉS DÍJTÉTELEKET A BANKFIÓKOKBAN ÉS AZ OTP BANK NYRT. HONLAPJÁN, KÖZZÉTETT HIRDETMEYNEK

