

1. sz. melléklet

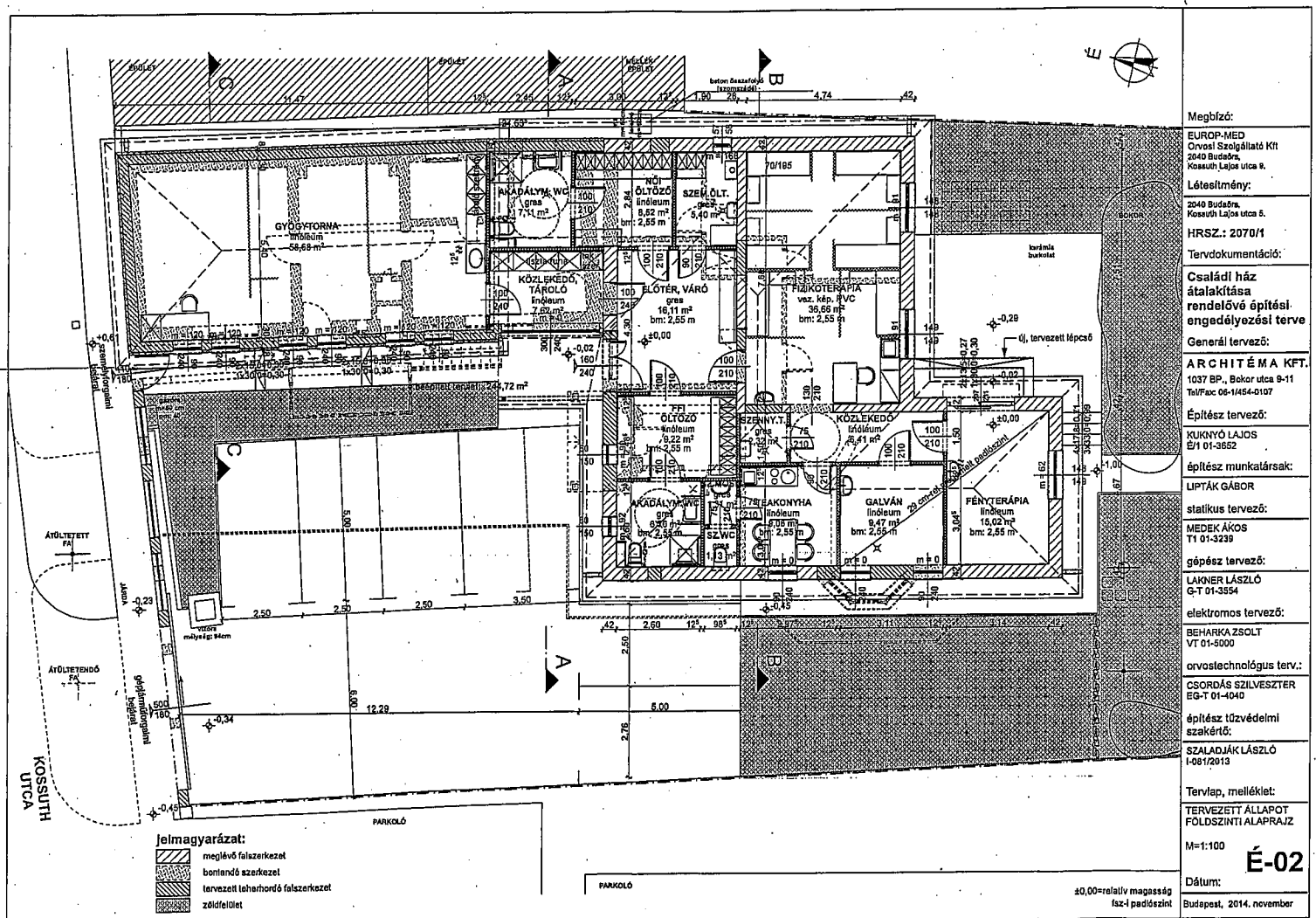

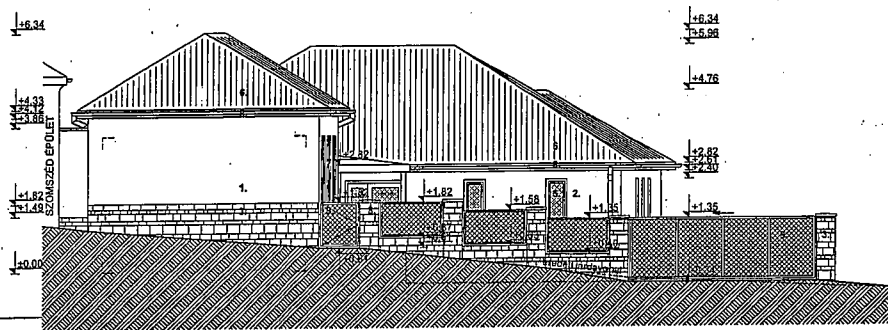

ÉSZAKI (UTCAI) HOMLOKZAT

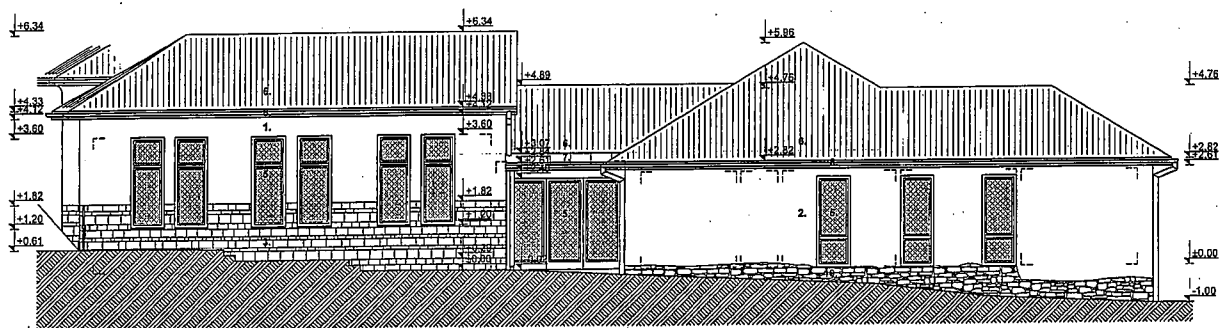

NYUGATI HOMLOKZAT

homlokzati anyagok és színek:

1. - homlokzati színezett szilikos hőszigetelő rendszer - lőrtefű
2. - meglévő homlokzati színezett vakolat - okkersárga
3. - ragasztott kőburkolat, változó magasságú sorokkal, szemközti kerítés mintájára - halvány szürkésárga
4. - műanyag homlokzati hőszigetelő rendszer - fehér
5. - fa homlokzati hőszigetelő rendszer - fenyő
6. - "Tondex T1000" csapó tetőfedés - lőrtefű
7. - bitumenes kőzetgyanta hőszigetelő rendszer - szürke
8. - bitumenes hőszigetelő rendszer, párkány és szegélyképzés - szürke
9. - acél keret drótfonat kitöltéssel kerítésmező - halványzöld
10. - ragasztott kőburkolat, meglévő, meglévő mintájára kiegészítve - halványzöld

±0,00=relatív magasság
fűző padlószint

Megbízó:

EUROP-MED
Orvosi Szolgáltató Kft
2040 Budapest,
Kossuth Lajos utca 9.

Létesítmény:

2040 Budapest,
Kossuth Lajos utca 5.

HRSZ.: 2070/1

Tervdokumentáció:

Családi ház
átalakítása
rendelővé építési
engedélyezési terve

Generál tervező:

ARCHITÉMA KFT.
1037 BP., Bokor utca 9-11
Tel/Fax: 06-1454-0107

Építész tervező:

KUKNYÓ LAJOS

É/1 01-3852

Építész munkatársak:

UPTÁK GÁBOR

statikus tervező:

MEDEK ÁKOS

TI 01-3239

gépész tervező:

LAKNER LÁSZLÓ

G-T 01-3554

elektromos tervező:

BEHÁRKA ZSOLT

VT 01-5000

orvostechnológus terv:

CSORDÁS SZILVESZTER

EG-T 01-4040

Építész tervvédelmi

szakértő:

SZALADY LÁSZLÓ

1-081/2013

Tervlap, melléklet:

TERVEZETT ÁLLAPOT

HOMLOKZATOK I.

M=1:100

Dátum:

Budapest, 2014. november

É-04/2